

松阪市久米町926
TEL 56-4780
FAX 30-4880
令和4年2月1日発行

事務局

切手寄付活動へのご協力を！

松阪市公民館連絡協議会の古切手寄付活動にご協力いただき、ありがとうございます。令和2年度の実績は、9500g(令和元年度6772g)でした。(松阪市全公民館の集計 2年度:令和2年3月~3年2月)

今年度も継続しておりますので、お家で使用済み切手ありましたら、公民館の古切手投函瓶に入れてください。ご協力をお願いします。

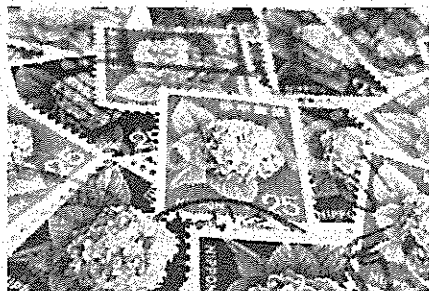

毎月11日は、幸せの黄色いレシートキャンペーン

マックスバリュ川井町店で、毎月11日にお買い物をしていただいたレシートを公民館のレシート投函瓶に入れていただくと、レシート合計額の約1%が地域活動資金になります。古切手と合わせて、引き続きご協力をお願いします。

令和2年度下期分として(令和2年9月から令和3年2月)、2,000円相当の寄付が、令和3年度上期分として(令和3年3月から令和3年8月)、2,300円相当の寄付があり、住民自治協議会活動に使用させていただきました。住民自治協議会活動の財源確保にご協力をよろしくお願いいたします。

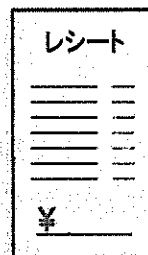

市内に「まん延防止等重点措置」が適用されました。

1月21日(金)より2月13日(日)まで市内に「まん延防止等重点措置」が適用されて、公民館活動に制限がかかりました。(延期された場合も、引き続き制限がかかります。)

- ①自主事業(女性学級等)は全て中止。
- ②利用時間は20時まで。
- ③カラオケや大声を発する活動の中止。
- ④制限のないサークル等は活動可能ですが、しっかりと感染対策を行うこと。

路上や公園などの屋外も含め、特に飛沫感染に注意するなど、感染防止対策を徹底してください。また、ワクチンを接種された方も含め、マスクの着用、咳エチケットや手洗い、手指消毒などの基本的な感染防止対策を改めて徹底してください。

2月の会議・事業

| 部会等 | 内 容 | | 実施日 | 実施時間 |
|----------|-----------------|---------------|--------|-------------|
| 教育公民館部会 | キッズクラブ | スカットボールを楽しもう！ | 19日(土) | 10:00~11:30 |
| | 一般学級 | やってみよう！ズーム体験 | 24日(木) | 10:00~11:30 |
| 事務局 | 住民自治協議会役員会 | | 22日(火) | 19:00~21:00 |
| 防災安全部会 | 防災安全部小会議 | | 未定 | |
| | 防災安全部会議 | | 未定 | |
| 第2包括センター | ひだまりサロン(市場庄公会堂) | | 16日(水) | 10:00~11:30 |

防災安全部小会議、防災安全部会議…日程が決まり次第、関係者に連絡します。
新型コロナウイルス感染状況により、延期や中止の場合があります。ご了承ください。

女性学級

基本のあんぱんを焼きましょう

教育公民館部会

とき

| クラス名 | 日にち | 時間 | 定員 |
|------|----------|------------|----|
| Aクラス | 3月24日(木) | 9:00~12:00 | 9名 |
| Bクラス | 3月25日(金) | | 9名 |

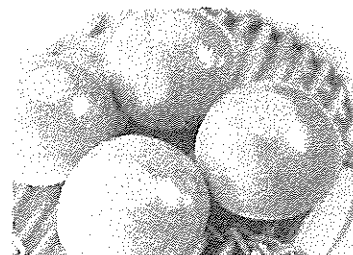

ところ サークル室 指導 小林千加子 対象 松阪市に在住在勤の女性(各9名)
 参加費 800円 持ち物 エプロン・三角巾・マスク・ふきん
 申込み 2月7日(月)より電話申し込み。定員満了次第締め切ります。

柔らかなあんぱんを作ります。餡はバター風味のきいたこし餡を使用。基本のあんぱんですが、かなり美味しいです。

女性学級

クラフトバンドでカゴバック作り

教育公民館部会

とき

3月3日(木)・10日(木) 9:30~11:30

ところ

サークル室

指導

小原輝子

対象

松阪市内にお住いの女性(10名)

参加費

1800円

持ち物

工作用ハサミ メジャー 定規 洗濯ばさみ 10個
 速乾性木工用ボンド

申込み

電話申し込み 締切 2月19日(土)



(横30×奥13×高20)

カゴバックを手作りしましょう。色は以下の9色です。
 申し込みの際にご指定ください。色見本は公民館にありますのでご確認ください。

- ①黒 ②キャメル ③あずき ④ライトチョコ ⑤藍色
 ⑥モスグリーン ⑦からし ⑧あかね ⑨モカチョコ

一般学級

ズーム【Zoom】講座 初級～中級編

教育公民館部会

とき

3月13日(日)・27日(日) 10:00~11:30

ところ

サークル室

指導

Mブリッジ 澤 卓哉

対象

松阪市内にお住いの方(8~10名)

参加費

無料

持ち物

ノートパソコン または スマートフォン

申込み

電話申し込み

締切

定員満了次第締め切ります。



zoom

ズーム講座初級は、ズームが初めてという方から数回参加したことのある方、基本からしっかり学びたい方が対象です。中級は、ホストとしてズーム会議を開催する方法や便利な機能を学びたい方対象です。2回連続講座ですが、1回のみ参加も可能です。

コロナウィルスの対応を強いられた生活が続きます。和太鼓を思いきりたたいて、ストレスを発散しましょう。コロナ感染者が増えると予想される時期を外して企画しました。上久米、上ノ庄の方対象です。申し込みは広報まつさか2月号におりこんだチラシをご覧の上、お申込みください。

| 地区 | 実施日時 | | 実施場所 | 内容 |
|-----|-------|-----|-----------|-------|
| 上久米 | 3月4日 | (金) | 2:30~3:30 | 和太鼓体験 |
| 上ノ庄 | 3月18日 | | 1:30~2:30 | |

講師 響座 松本智子 参加費 無料

申込み 地区担当の民生委員または公民館に、別紙申し込み用紙を提出

松阪市が公民館のコミュニティーセンター化に向けて

人口減少や超高齢化社会の到来により、福祉や介護、健康づくりから防災対策に至るまで地域課題も多様化しています。地域課題を解決するには、地域と行政が協働の地域づくりが必要不可欠です。その中で地区公民館などの公共施設については、身近な地域づくりの拠点施設（仮称：コミュニティーセンター）として、その地域に応じた利活用を行い、持続的に地域づくり組織が運営を行っていくために、地域による管理運営について協議を進めていく必要があります。

【モデル地区の選定】

地域づくりの拠点施設（仮称：コミュニティーセンター）となる公共施設の運営については、地域組織が主体的に地域づくりを実践するコミュニティー活動の拠点施設となることから、松阪市地域づくり組織条例により認定した住民自治協議会が主体となり、運営していくことが望ましい。モデル地区としては、現在、住民自治協議会事務局が設置されている主な公共施設である単独地区公民館を対象として選定する。

【今後のスケジュール】

| 令和3年度 | 令和4年度 | 令和5年度 |
|-----------|--------------|------------------------|
| ○モデル地区の選定 | ○公民館の方向性と施策 | ○モデル地区による指定管理制度を活用した運用 |
| | ○モデル地区への業務引継 | 開始 |
| | ○管理運用体制の調整 | |

【「地域づくり拠点施設に関する意見交換会」における「地域づくり連携課の資料」より(抜粋)】

※地区公民館及び単独地区公民館とは、米ノ庄公民館や鶴公民館等です。

今、公民館が大きく変わろうとしています。より利便性を高めるために、公民館をコミュニティーセンターにして、その管理運営を地元で担います。米ノ庄住民自治協議会が指定管理者になる予定です。しかし、生涯学習拠点としての役割の保障や安定した活動・管理運営のための職員確保、人件費や維持管理費等の予算の確保など課題も多くあります。住自協として、住民の利便性向上になるように市と協議していきたいと思ひます。

自宅以外で地震に遭遇するかもしれません。学校や勤務先では防災訓練を行っていて、備えをしている方も多いと思われます。ショッピングセンターなどの外出先や車での移動中に災害に遭遇したら、まず身の安全を第一に考え、落ちてくるものから頭を守る工夫が必要です。鞆や衣類、買い物カゴ等で頭を守りましょう。エレベーター内ではすべての階のボタンを押して止まった階でおりましょう。車で走行中は、ハザードランプを点滅させ、ハンドルをしっかりと握って減速します。車から離れる場合は路肩に停車。エンジンを切り、キーを付けたまま、ドアロックをしないで離れます。貴重品や車検証は持ち出しましょう。

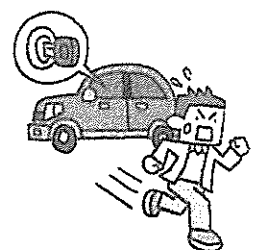

下記の新型コロナウイルス感染拡大防止にご協力ください。

- ①手指消毒 ②マスク着用 ③検温 ④換気 ⑤「三密」回避 ⑥机等の消毒
⑦連絡先の記入 ⑧人数会食の自粛

2月のカレンダー

休館日は、日曜日・祝祭日・年末年始です。

休館日に利用される方は、事務所に申し出てください。

| 月 | 火 | 水 | 木 | 金 | 土 | 日 |
|---|--------------------------|--------------------------------------|---|--|----------------------------|-----------------|
|  | 1 | 2 | 3 | 4 | 5 | 6 |
| | ほほえみ太極拳 洋裁教室 | クーホーヘレ 幸踊会 あじさいの会 | かがやきサークル  | 卓球愛好会 | | 休館日 |
| まん延防止等重点措置～2/13(日) | | | | | | |
| 7 | 8 | 9 | 10 | 11 建国記念の日 | 12 | 13 |
| みくもGゴルフ | コリトリB 洋裁教室 | いきいき太極拳 幸踊会 | コリトリA | 休館日 | とんぼ玉 | 休館日 |
| まん延防止等重点措置～2/13(日) | | | | | | |
| 14 | 15 | 16 | 17 | 18 | 19 | 20 |
| みくもGゴルフ やさしいヨガ ピーターラビット さわやか太極拳 | レインボー ほほえみ太極拳 洋裁教室 | クーホーヘレ 幸踊会 ひだまりサロン (市場庄公会堂) | 絵手紙 コリトリA | 卓球愛好会 | キッズクラブ (スカットボール) スポ少 | 休館日 スポ少 |
| 21 | 22 | 23 天皇誕生日 | 24 | 25 | 26 | 27 |
| みくもGゴルフ | 洋裁教室 住自協役員会 | 休館日 いきいき太極拳 | コリトリA 一般学級ZOOM | カラオケ米ノ庄 卓球愛好会 | 初級英会話 (「まん防」が延期の時は中止) | 休館日 CS振り返り会議 |
| 28 | | | | | | |
| みくもGゴルフ やさしいヨガ かみふうせん さわやか太極拳 | | 着物着付 1～3月休み | |  | | |

CS:コミュニティスクール(教育公民館部会)

※新型コロナウイルス感染状況により、延期・中止になる場合があります。

2月ゴミ収集カレンダー

| 月 | 火 | 水 | 木 | 金 | 土 | 日 |
|----------|--------------|----------|----------|----------|----|----|
| | 1 プラ容 | 2 | 3 可燃 | 4 | 5 | 6 |
| 7 | 8 プラ容 | 9 ※資源 | 10 可燃 | 11 祝日 | 12 | 13 |
| 14 可燃 | 15 プラ容 | 16 | 17 可燃 | 18 不燃 | 19 | 20 |
| 21 可燃 | 22 プラ容 | 23 祝日 | 24 可燃 | 25 不燃 | 26 | 27 |
| 28 可燃 | ※地区資源…ゴミ回収拠点 | | | | | |

ゴミの分別回収にご協力ください。

- ・燃ゴミは松阪市指定の黄色いゴミ袋を使用してください。
- ・プラ容器ゴミ、不燃物は透明なゴミ袋を使用してください。
- ・資源ゴミは、地区の資源ゴミ回収拠点に持参してください。
- ・三雲リサイクルセンターでも、資源ゴミを回収しています。
- ・リチウムイオン電池使用の小型家電回収は、資源ゴミ回収日に地区拠点で回収します。三雲リサイクルセンターへの持ち込みもできます。