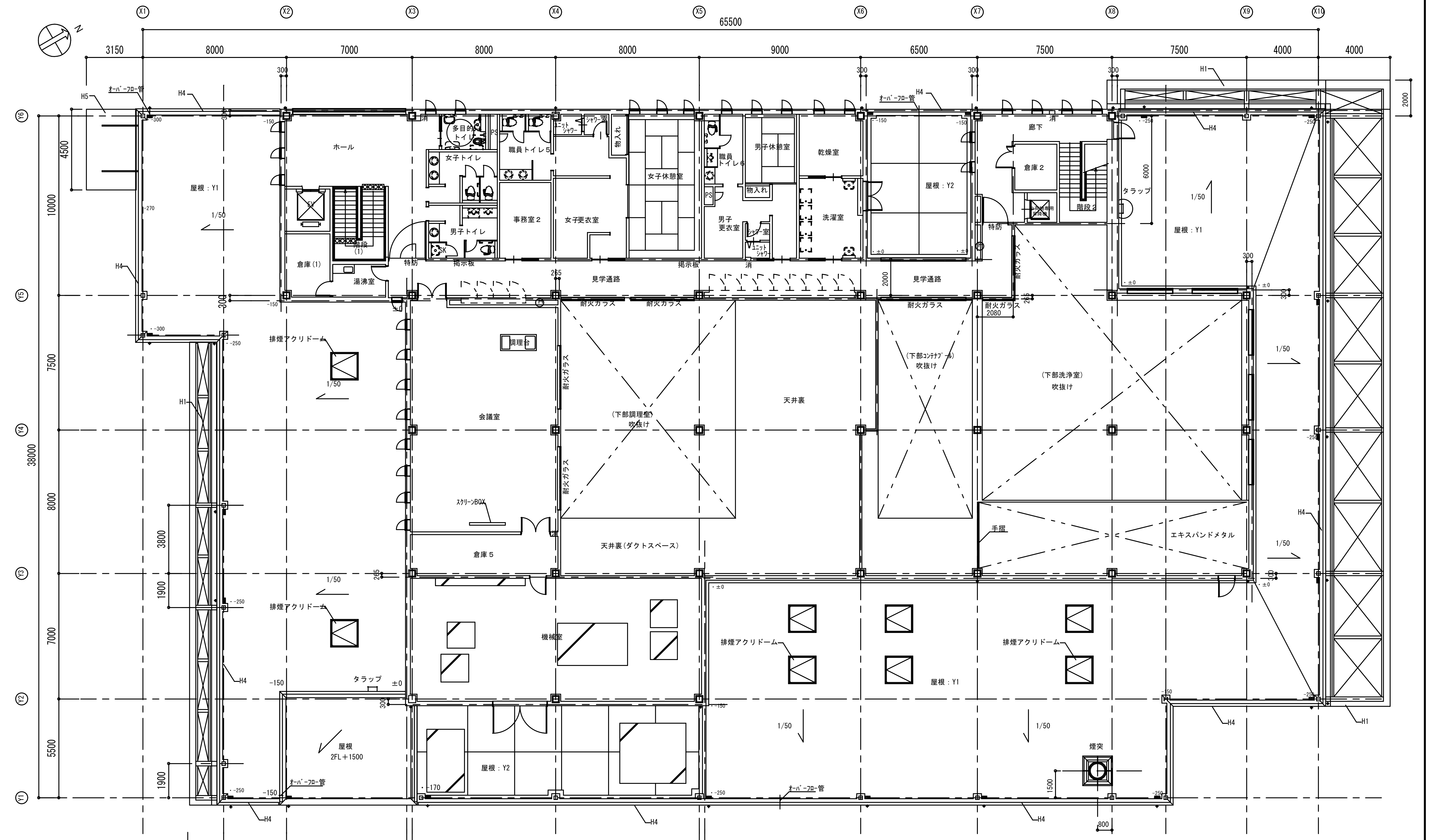
X1
X2
X3
X4
X5
X6
X7
X8
X9
X10
Y1
Y2
Y3
Y4
Y5
Y6
65500
3150
8000
7000
8000
8000
9000
6500
7500
7500
4000
4000
38000
10000
7500
8000
7000
5500
ホール
多目的トイレ
女子トイレ
男子トイレ
職員トイレ５
職員トイレ６
事務室２
女子更衣室
女子休憩室
男子休憩室
男子更衣室
乾燥室
洗濯室
物入れ
屋根：Y1
屋根：Y2
階段(1)
倉庫(1)
湯沸室
見学通路
揭示板
特防
耐火ガラス
廊下
倉庫２
階段２
タラップ
会議室
調理台
スクリーンBOX
倉庫５
（下部調理室）吹抜け
天井裏
天井裏（ダクトスペース）
（下部コンテナプール）吹抜け
（下部洗浄室）吹抜け
エキスパンドメタル
手摺
排煙アクリドーム
機械室
屋根 2FL＋1500
煙突
オーバーフロー管
1/50
H1
H4
H5

凡例

Ⓗ	屋内消火栓（消火器ボックス一体型 ）（設備工事）
消	消火器ボックス+消火器（ABC粉末10号）
▬	横引ドレン：D2
◆	ルーフドレン:D3
・-000	2FLからの高さ

竣工図

株式会社 内藤建築事務所

京都市左京区田中大堰町１８２
一級建築士 廣田 哲 (登録131499)
一級建築士事務所 [illegible] (15A)第321号

管理建築士

名古屋市中区栄二丁目一番１２号
一級建築士 [illegible]
一級建築士事務所 [illegible]

工事名 松阪市中学校等給食センター建設工事

図名 ２階平面図

縮尺 1/100 (A3:1/200)

設計日 H20. 2. .

図番 A-08

別紙 6