

10/22(土)から第2展示室で、特別展「古墳時代の建物」が始まるよ!

【壺形埴輪の底は?】

今回は、『中学生ボランティアガイド』で来館者から質問の多かった壺形埴輪についてお伝えします。宝塚1号墳の発掘調査では、祀りの場所とされる造り出しの周りからおよそ140点もの埴輪が、当時の置かれたままの位置で見つかり、その中には壺形埴輪もありました。壺と壺形埴輪の違いは何だと思いませんか。壺は首の部分が細く狭まる容器で、日常生活では物や水を保存する容器です。一方、壺形埴輪は、壺と見た感じは同じ形をしていますが、古墳の周囲に置かれ、底には大きな穴があげられています。この穴は、埴輪を焼く前から、あえてあげられていました。

では、この穴は、なぜ底にあるのでしょうか。それは、古墳は小高い丘にあり、その周りにある埴輪は雨風にさらされているので、雨水が貯まらないように穴があげられているのでしょう。壺形埴輪の中の水が貯まると、その水が腐ってしまうため、それを防いだとみられます。

また、口の部分が大きく二段に開いている形を二重口縁といいます。この形は伊勢平野を含む東海地方の古墳によく見られます。宝塚1号墳のこの壺形埴輪は、土器のように薄いもので、造りがいびつに見えます。おそらく、土器職人が壺形埴輪を作ったのではないかと考えられています。このような壺形埴輪は、宝塚古墳よりも古い深長町の深長古墳や星合町の前田町屋遺跡などからも見つかっています。そして、この宝塚1号墳での設置が現在のところ最終となり、以後、伊勢平野にある古墳からなぜか姿を消してしまうという興味深い埴輪です。「はにわ館」では、壺形埴輪の底が鏡を通して見えるようになっています。

ぜひ、ご覧ください。(担当)



壺形埴輪 宝塚1号墳出土
↑このように 壺形埴輪の底は穴が開いている

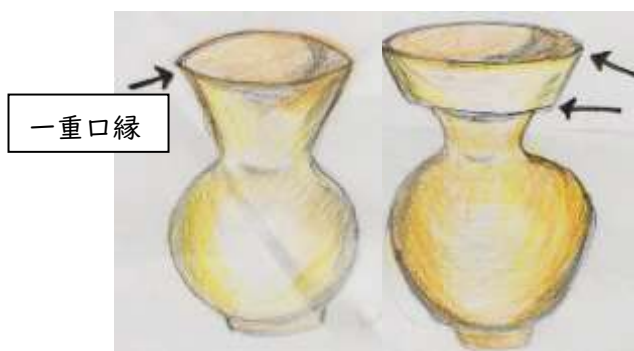

二重口縁



鏡越しに底の穴が見える→

壺形埴輪 宝塚1号墳出土

【10月 神無月】

日増しに秋も深まり、収穫を感謝し、月の美しい夜を楽しむ季節です。9月の中秋の名月に続き十三夜のお月見をしてみたいかでしょうか。十三夜は「栗名月」や「豆名月」とも呼ばれ、今年は10月8日(土)です。

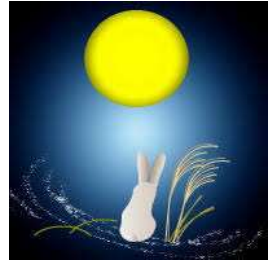

はにわ館では、10月22日(土)からはにわ館特別展「古墳時代の建物」を開催します。常設展示の宝塚1号墳出土の家形埴輪からも古墳時代の家を知ることができますが、他にも家形埴輪にはいろいろな形があります。また家形埴輪からだけでなく、発掘調査で確認された遺構や使われていた建築部材の木製品なども紹介し、当時の建物に起こった変化を知っていただき、古墳時代の暮らしについて興味を持っていただければ幸いです。

またナイトミュージアムとして10月28日(金)・29日(土)の2日間、開館時間を19時まで延長させていただきます。日頃とは違うはにわ館を楽しんでいただけることと思います。秋の夜長、市展開催中の文化財センターに訪れてみてください。(所長)

文化財センター はにわ館 & ギャラリー催し物予定

【はにわ館】入館料 110円(特別展開催中は200円) 18歳以下無料 開館時間は9:00~17:00 入館は16:30まで

第1展示室 常設展 「宝塚古墳の謎」	文化財センターの情報はこちら→	
第2展示室 特別展 「古墳時代の建物」 10/22(土)~12/4(日)		
ミュージアムトーク 第1展示室 10/28(金) 18時~18時40分 学芸員による展示解説		
第2展示室 10/29(土) 18時~18時40分 学芸員による展示解説		

【ギャラリー】入場無料

第1~3G 松阪市美術展覧会 第1部 『絵画』『彫刻・工芸』 10/2(日)~10/9(日) 9時~17時 ※最終日は15時まで
第1~3G 松阪市美術展覧会 第2部 『写真』『書道』 10/23(日)~10/30(日) 9時~17時 ※最終日は15時まで ※28日、29日は「ナイトミュージアム」開催につき19時まで

【秋のイベント】

☆はにわ館	ナイトミュージアム 入館料200円 18歳以下無料 10/28(金)、10/29(土) 17時~19時 入館は18時30分まで 絵本の読み聞かせ 10/28(金)17時30分~17時50分 ギターを生演奏 10/29(土)17時20分~17時50分
☆第3G	ワークショップ「ステンシルであそぼう」 11/5(土) 10時~11時30分、13時~14時30分 参加費500円/個 各回15人(※要予約) 申し込みは10/18(火)~10/28(金)にお電話または文化財センターへ
☆松阪図書館	講演会 11/6(日) 13時30分~15時 演題「古墳時代の建物を探る」 講師 穂積裕昌さん(三重県埋蔵文化財センター) 参加費無料 定員40人(※要予約) 申し込みは10/12(水)~10/28(金)にお電話または文化財センターへ

<10月の休館日は 11日(火) 17日(月) 31日(月)>

【発行】松阪市文化財センター
【☎】0598-26-7330
【HP】<https://www.city.matsusaka.mie.jp/site/bunkazai-center/>