

Public Information

MATSUSAKA

※藍の縞模様は、伝統工芸品の「松阪木綿」柄です。

# 広報 まつさか

vol. 193

2021 1月号

January



## 竹上市長 新春インタビュー

お知らせ

掲載内容は「新型コロナウイルス感染対策等」により、予告なく変更になる場合があります。また、イベントなどでは、「新しい生活様式」を取り入れた感染防止対策をお願いします。

C O N T E N T S

02	『コロナに負けるな! 松阪みんなの商品券』 販売終了間近!
03	がんばれ松阪! コロナに負けるな! 最大20%あげちゃうキャンペーン
04	<b>特集</b> 竹上市長 新春インタビュー
06	マイナンバーカード交付申請書の封筒が 1月より順次送付されます
07	「書かない窓口」はじめました
08	子育て世代のみなさんへ
10	<b>まつさか情報広場</b>
10	お知らせ
14	教育・講座
16	募集
18	催し・イベント
20	図書館・天文教室・松阪競輪場発売日程
21	松阪農業公園ベルファーム、ほり 文化財センター催し物案内
22	税の申告は、正しくお早めに!
24	税金の控除の申請をお忘れなく
25	第66回 高齢者の暮らしを考える
26	まちのできごと
28	市民の掲示板 <b>MATSUSAKA</b> コミュニティ
30	健康講座・健康相談・献血/2月の市民相談
32	<b>HAPPY BIRTHDAY</b> ~1月で1歳になったよ~



『コロナに負けるな!』  
松阪みんなの商品券  
販売終了間近!



- 商品券内容/1冊10,000円分(1,000円×10枚綴り)の商品券を5,000円で販売。
- 購入ができる方/購入引換券をお持ちの方に限ります。  
※購入引換券については、  
9月9日までに全世帯へ送付しました。
- 販売窓口/第三銀行本店営業部及び市内各支店
- 販売期限/令和3年1月29日(金) 午後3時まで  
※使用可能店舗において、令和3年3月1日(月)まで  
使用できます。使用可能店舗一覧は、  
松阪市ホームページにてご確認ください。



【問】 商工政策課松阪みんなの商品券担当  
☎26-3230

みんなで予防!  
インフルエンザ



高齢者への予防接種

- 対象者/満65歳以上の方  
満60歳以上65歳未満で、心臓・腎臓・呼吸器、  
ヒト免疫不全ウイルスにより日常生活が極度に  
制限される程度の障がい有する方
- 接種費用/自己負担1,000円  
※生活保護の方は無料

生後6か月から中学3年生までの予防接種費用の助成

- 対象者/生後6か月から中学3年生まで
- 助成費用/予防接種1回につき、2,000円を助成します。  
※13歳以上は1回、13歳未満は2回まで

【問】 健康センターはるる ☎20-8087



# がんばれ松阪! コロナに負けるな! 最大20%あげちゃうキャンペーン



新型コロナウイルス感染症対策や、市内の経済活動の回復のため、市内の対象店舗でキャッシュレス決済サービス「PayPay」で決済すると、お会計額の最大20%のPayPayボーナスが戻ってくるキャンペーンを実施します。

- キャンペーン期間/2月1日(月)~28日(日)
- 付与上限 1,000円相当/回、5,000円相当/期間
- 対象者/ PayPayアプリをインストールしている方
- 登録方法/ PayPayアプリの登録方法は松阪市ホームページまたは右側QRコードにてご覧ください。
- 対象店舗/ 松阪市内のPayPay加盟店のうち松阪市とPayPay株式会社が対象店舗として指定した店舗(対象店舗ポスターおよびPayPayアプリ内の地図でご確認ください。)
- 決済方法/ PayPay残高払い、PayPayクレカ払い(Yahoo!Japanカードのみ)またはPayPayあと払い(一括のみ)が対象



松阪市HP



PayPayアプリ登録方法

## ◆この機会にスマートフォンやキャッシュレス決済について学びませんか?

- 講師/ ソフトバンク株式会社 スマホアドバイザー
- 参加費/ 無料
- 申込方法/ 各会場の開催2日前(土日祝・年末年始を除く)までに商工政策課へお電話にてお申し込みください。

※先着順となります。申込者が5人未満の場合は中止。  
※スマホ・ケータイ(ガラケー)をお持ちの方はご持参ください。

- (1) スマホ購入をご検討中の方向け「スマホ体験教室」  
スマホとガラケーの違いや特徴について学び、実際に1人1台スマホを使って体験してみましょう。
- (2) スマホ利用者・スマホ購入をご検討中の方向け「スマホ決済教室」  
キャッシュレス決済の全体像やスマホ決済の種類や選び方、スマホ活用方法などについて学びましょう。
- (3) スマホ利用者向け「個別相談」  
PayPayアプリのダウンロードや操作方法についての個別相談です。

## ◆PayPay使い方相談・スマートフォン無料体験のご案内

市内のソフトバンク各店舗で随時対応します。(各店舗へ事前申込必要)

### (1) スマホ体験教室

ところ	とき	時間	定員
ワークセンター松阪	1月20日(水)	10:00~12:00	15人
産業振興センター	1月21日(木)	10:00~12:00	15人
松阪公民館	1月29日(金)	10:00~12:00	15人

### (2) スマホ決済教室 (3) 個別相談

ところ	とき	時間	定員
嬉野地域振興局	1月18日(月)	10:00~12:00	15人
三雲地域振興局		14:00~16:00	15人
飯南コミュニティセンター	1月19日(火)	10:00~12:00	15人
飯高地域振興局		14:00~16:00	15人
ワークセンター松阪	1月20日(水)	14:00~16:00	15人
産業振興センター	1月21日(木)	14:00~16:00	15人
大河内地区市民センター	1月22日(金)	10:00~11:30	10人
阿坂地区市民センター		14:00~15:30	10人

ところ	とき	時間	定員
東黒部地区市民センター	1月25日(月)	10:00~11:30	10人
機殿地区市民センター		13:30~15:00	10人
射和地区市民センター	1月26日(火)	10:00~11:30	10人
大石地区市民センター		14:00~15:30	10人
花岡地区市民センター	1月27日(水)	10:00~11:30	10人
橋西地区市民センター		14:00~15:30	10人
櫛田地区市民センター	1月28日(木)	10:00~11:30	10人
徳和地区市民センター		14:00~15:30	10人
松阪公民館	1月29日(金)	14:00~16:00	15人



【問】 商工政策課 ☎26-3230





# 竹上市長新春インタビュー

今回の特集では、2020年の振り返りと、2021年の抱負について、竹上市長にインタビューしました。



## 2020年の 印象に残ったできごと

昨年は新型コロナウイルス感染症の影響がとてつもない1年となりました。2月頃から急激に感染が拡大し、日本はもとより世界中に多大な影響を与えました。

松阪市でも三大まつりをはじめとした様々なイベントが中止となり、昨年初開催を予定していた「みえ松阪マラソン」も延期となりました。

また、市内の小中学校は約2か月間の休業となり、新型コロナウイルスは子どもたちにもとても大きな影響を与えました。そのような状況



**みえ松阪マラソン**  
MIE MATSUSAKA MARATHON

2021年12月19日(日)に開催予定

## 土性選手！ 東京五輪出場内定

況の中、市民の皆さまには夏の暑い日にもマスクをしていただいたり、手洗いやうがいの徹底をしていただくなど、感染対策に大変ご協力いただきました。本当にありがとうございます。まだまだ油断できない状況です。引き続き感染対策にご協力をお願いいたします。

暗いニュースの多かった2020年でしたが明るいニュースもたくさんありました。特に土性沙羅選手の東京オリンピック出場内定は、とても明るい話題を私たちに届けてくれました。昨年3月のプレイオフで勝利した時は本当に嬉しかったです。4年前の感動をもう一度！2大会連続の金メダルに期待し、私も全力で応援します。



4年前のリオ五輪で金メダルを獲得

## 大好評！もめんノート

市民の皆さまから大変ご好評いただいたのが、昨年9月より配布を開始した松阪市版エディングノート「もめんノート」です。

おかげさまで、10日間で4千部以上も配布され、増刷することとなりました。「もめんノート」という名前がとても良いです。この名前は、松阪市の特産品である「松阪もめん」と「揉め



ない」という言葉を掛け合わせて名付けられました。このノートは市役所1階高齢者支援課などで無料配布していますので、ぜひご利用ください。



もめんノート

地域と一体！  
鎌田中学校新校舎完成

鎌田中学校の新校舎が完成しました。とても綺麗な校舎で、生徒のみんなにも喜んでいただいています。



鎌田中学校新校舎

そして、新校舎の中には地域の公民館が入りました。これは全国でもめずらしく、地域のひとつの核が中学校の中にできた形となります。教育の現場と地域の皆さまがタッグを組みながら地域活性化に繋げていければと思います。

2021年に向けて

今年の一文字は「再」です。再スタートの1年にしたいと思っています。市民の皆さまの生活はもちろん、みえ松阪マラソン、お祭りなど、再びスタートするという気持ちを込めてこの文字を選びました。

市民の皆さまと一緒に様々なことを再スタート、再び始めていきたいと思っています。ですので、どうぞ宜しくお願いいたします。

竹上市長  
新春インタビューは  
行政chでも放送!

松阪市行政チャンネルでは1月1日(金)~7日(木)の間、このインタビューの様子を放送します。ぜひご覧ください。



あけましておめでとございます  
本年もよろしくお祈りします  
今年が丑年です  
うしといえば松阪  
今年が松阪の年です  
皆様にとって夢や希望がぎゅうっと詰まった  
素晴らしい一年となることを心よりお祈りいたします



松阪市長

竹上真人





# マイナンバーカード交付申請書の封筒が 1月より順次送付されます

マイナンバーカードの未取得者を対象に、1月から3月にかけてマイナンバーカードの申請に必要な交付申請書を地方公共団体情報システム機構が郵送します。



封筒デザイン



交付申請書



説明資料



返信用封筒

※デザインが一部異なったりチラシが入る場合があります。

## ●送付の対象外となる方／

- ・令和2年10月31日現在で75歳以上の方
- ・乳児、国外転入者など、令和2年中に出生・転入された方など

## ●通知があった方／

説明資料等を確認の上、ご自身のスマートフォンやパソコンで申請いただくか、松阪市役所のマイナンバーブース、または各地域振興局で申請をお願いします。申請に関する詳しい方法は広報まつさか12月号の特集記事、または松阪市ホームページで「マイナンバー」と検索してください。

**【問】** マイナンバー総合フリーダイヤル ☎0120-95-0178  
戸籍住民課 ☎31-1916



# 「書かない窓口」

## はじめました

戸籍住民課の受付方法が変わります。

これからはお越しいただいた順に受付番号を発行します。

受付カウンターではお客様に確認しながら

職員が受付システムを使って申請書類の作成をします。

お客様は印刷された申請書類の内容を確認して

署名するだけで手続きが完了しますので、申請書を探したり、

記入方法に悩んでいただく必要がありません。

受付では、はじめに本人確認書類を確認いたしますので

お手元にご用意をお願いいたします。

※申請内容によって署名以外にも記入いただく場合があります。

### 受付カウンターで職員が申請書類を印刷いたします

#### ①発券

証明書

発券機で番号札  
を発行します

受付  
4

住所変更

#### ②受付

どなたの  
証明書が必要ですか

住民票

戸籍

印鑑

職員が内容を伺い  
申請書類を作成します

どのような  
お引越ですか

#### ③確認・署名

印刷された申請書の  
内容を確認・署名

申請書

松阪 太郎

※申請内容等によって署名以外にも  
記入いただく場合があります

#### ④交付・案内

¥ 証明書ができましたら  
お渡し窓口から  
お呼びします



処理が完了しましたら  
関連手続きのご案内  
するためお呼びします

【問】 戸籍住民課 ☎53-4052



仕事や家事で忙しく、ゆっくり広報を読む時間がない

# 子育て世代のみなさんへ

子育て世代の方もこれだけは要チェック!という記事をまとめました。

## 就学援助制度のお知らせ

～新入学学用品費(入学準備金)を入学前に支給します～



- 対象/市立小中学校に就学する子の保護者で、次に該当する方
  - ①前年の世帯の所得額が教育長の定める基準以内の方
  - ②市民税が非課税世帯、または減免を受けている方
  - ③国民年金保険料の免除、または国民健康保険税の減免を受けている方
  - ④児童扶養手当を受けている方
- 援助内容/学用品費、新入学学用品費、給食費、修学旅行費など

### 新入学学用品費の入学前支給

- 対象/令和3年4月に松阪市立の小中学校に入学する子の保護者で、現に市内在住の上記の対象者
  - 支給時期/2月26日(1月末までに申請)  
3月31日(2月末までに申請)
  - 受付期限/2月26日(金)まで
- ※令和2年度認定を受けている方は手続きが不要です。(例:兄姉が受けている)

### 令和3年度(令和3年4月分～令和4年3月分)の就学援助費

- 支給時期/7月、12月、2月
  - 受付期限/4月30日(金)まで(4月分から支給)
- ※令和2年度から継続して援助を希望する場合も手続きが必要です。  
※5月以降に申請された場合は、申請月分からの支給となります。
- いずれも
- 申請方法/預金通帳(保護者名義)を持参し、学校教育課、各教育事務所、またはお子さんの通う学校で申請手続きをしてください。



【問】 学校教育課 ☎53-4388  
多気中学校に就学の場合:多気町教育委員会(☎38-1121)へ。

## はるる遊ぼうDAY

健康センターはるる館内を開放し、遊べる!学べる!イベントを開催します。

- とき/2月6日(土)、27日(土) 午前10時～正午
- ところ/健康センターはるる(春日町)

### 食育体験館同時開催

- とき/午前10時～11時半
- 対象/どなたでも参加できます
- 内容/バターの手作り体験(各日ともに先着10組)、手洗いチェッカー、野菜クイズ、豆つかみゲーム、簡単レシピの紹介など

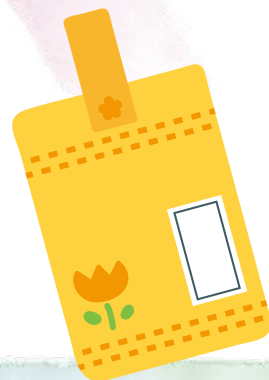

【問】 健康センターはるる ☎20-8087



# 令和3年度4月入園 保育園・幼稚園・認定こども園園児の第二次募集

## ◆公立保育園・私立保育園・公立認定こども園

- 入園資格／市内に住所があり、0歳～5歳(平成27年4月2日生まれ～)で、保護者が仕事や病気等により家庭での保育が困難な子ども
- 申込受付／こども未来課・各振興局地域住民課【申込書類は各受付場所または郵送にて配布】
- 受付期間／1月18日(月)～29日(金) 午前8時半～午後5時15分(土・日を除く)
- ※申し込みの際には、印鑑・マイナンバー確認書類・本人確認書類をお持ちください。
- 募集人数／各園の受入れ可能な範囲での募集です。空き状況は1月18日(月)午前8時半から公表します。市ホームページで確認、または電話でこども未来課・各振興局地域住民課へお問い合わせください。
- 入園決定／入園決定通知は、2月末頃に発送予定です。**先着順ではありません。**

## ◆公立幼稚園・公立認定こども園

- 入園資格／市内に住所があり、平成27年4月2日～平成30年4月1日の間に生まれた子ども
- 申込受付／入園希望の幼稚園・認定こども園【申込書類は各園または郵送にて配布】
- 受付期間／1月18日(月)～3月31日(水) 午前8時半～午後5時15分(土・日・祝を除く)
- ※申し込みの際には、印鑑・マイナンバー確認書類・本人確認書類をお持ちください。
- 募集人数／各園の受入れ可能な範囲での募集となります。空き状況は1月18日(月)午前8時半から公表します。市ホームページで確認、または電話で入園希望の園、こども未来課・各振興局地域住民課へお問い合わせください。
- 入園決定／入園希望の各園にて受付し、**先着順に決定します。**
- ※詳しくは令和3年度入園案内・松阪市ホームページをご覧ください。
- ※園の見学を希望される場合は、直接各園へお問い合わせください。

【問】 こども未来課 ☎53-4083

各振興局地域住民課 嬉野☎48-3809 三雲☎56-7910 飯南☎32-2514 飯高☎46-7112

公立保育園		私立保育園		公立幼稚園	
第一保育園	☎53-4482	松阪仏教愛護園	☎21-1443	鎌田幼稚園	☎52-0168
第二保育園	☎21-1449	若葉保育園	☎51-0808	伊勢寺幼稚園	☎58-0124
白鳩保育園	☎51-1553	みどり保育園	☎23-5697	阿坂幼稚園	☎58-0215
東保育園	☎51-6016	つくし保育園	☎51-7624	港幼稚園	☎51-8610
西保育園	☎21-1959	神戸保育園	☎29-2304	西黒部幼稚園	☎51-6862
大河内保育園	☎36-0031	久保保育園	☎29-1496	掬水幼稚園	☎28-4853
春日保育園	☎21-6842	さくら保育園	☎23-6900	花岡幼稚園	☎21-3942
つばな保育園	☎34-1006	つくし第二保育園	☎28-4916	松尾幼稚園	☎58-2484
花岡保育園	☎23-1036	山室山保育園	☎23-7534	射和幼稚園	☎29-2131
みなみ保育園	☎34-0083	わかすぎ第二保育園	☎26-5188	大石幼稚園	☎34-0017
若草保育園	☎26-6875	つぼみ保育園	☎29-5567	松江幼稚園	☎21-6147
三郷保育園	☎51-3939	ひまわり保育園	☎28-4711	山室幼稚園	☎29-6015
駅部田保育園	☎23-8575	わかすぎ保育園	☎42-5510	豊地幼稚園	☎42-4969
大津保育園	☎26-3656	嬉野保育園	☎48-0300	中川幼稚園	☎42-3040
ひかり保育園	☎42-1858	わかすぎ第三保育園	☎20-8255	豊田幼稚園	☎42-4373
三雲北保育園	☎56-3305	<b>公立認定こども園</b>		中原幼稚園	☎42-2129
三雲南保育園	☎56-2524	飯南ひまわりこども園	☎32-3688	三雲北幼稚園	☎56-3305
		飯南たんぼぼこども園	☎32-4349	三雲南幼稚園	☎56-2524
		やまなみこども園	☎46-0056		

# まつさか情報広場



各種問い合わせ、申し込みは、業務時間内【平日の午前8時半～午後5時15分（平日の休館日が設けられている施設については休館日以外の日）】にお願いします。

人口と世帯数(令和2年11月1日現在)			
人口	162,115人(-129人)	男	78,206人(-71人)
世帯数	74,055(18世帯)	女	83,909人(-58人)

## 「年金生活者支援給付金」の申請手続きは終わっていますか？

老齢・障害・遺族基礎年金を受給している方で、年金生活者支援給付金を新たに受け取ることができる方に対して、「日本年金機構」から、10月中旬頃、請求手続きの案内が送付されています。未申請の方は請求書の提出をお願いします。手続き上のご不明点については、ねんきんダイヤルまたは松阪年金事務所までお問合せください。

【ねんきんダイヤル】:0570-05-1165(ナビダイヤル)

※年金生活者支援給付金の支給は、日本年金機構(年金事務所)が行います。

※年金生活者支援給付金は、公的年金等の受給権がない方はお受け取りいただけません。

※2月1日(月)までに日本年金機構へ到着した請求分については、令和2年8月分からのお受け取りが可能です。それ以降については、請求月の翌月分からとなります。

【問】 保険年金課 ☎53-4044  
松阪年金事務所 ☎51-5115

## 1月26日は文化財防火デーです！

文化財を火災や地震などの災害から守るとともに、文化財保護に関する意識の高揚を図るため、全国一斉に実施され、今年で67回目を迎えます。市内には御城番屋敷、来迎寺本堂の建造物など多数の文化財があります。大切な文化財を地域ぐるみ、住民ぐるみで守っていくことが大切です。



白粉町 来迎寺消火訓練

【問】 消防本部予防課 ☎25-1412



## 年金記録や年金受給見込み額の確認は「ねんきんネット」が便利

パソコンやスマートフォンから、24時間いつでも、ご自身の年金情報を手軽に確認できるサービスです。年金加入者等、基礎年金番号をお持ちの方であれば、どなたでも利用することが可能です。利用登録等の詳細は、日本年金機構ホームページ内「ねんきんネット」のページをご確認いただくか、下記へお問合せください。

【ねんきんネット】のお問合せ:  
0570-058-555(ナビダイヤル)

【問】 保険年金課 ☎53-4044  
松阪年金事務所 ☎51-5115



## 「松阪市立歴史民俗資料館」のリニューアルに伴う臨時休館のお知らせ

広報12月号で、「松阪市立歴史民俗資料館」のリニューアルオープンを3月20日(土)とご案内していましたが、展示調整期間を設けることから4月3日(土)に変更いたします。臨時休館は年末年始も含め、令和2年12月28日(月)～令和3年4月2日(金)となります。ご迷惑をお掛けしますが、ご理解とご協力をよろしくお願い申し上げます。

【問】 文化課 ☎53-4397  
歴史民俗資料館 ☎23-2381



## 75歳になったら 後期高齢者医療制度に加入を

●被保険者証／75歳の誕生日の前月下旬に簡易書留郵便で送付します。

●保険料／

- ・保険料は一人ひとり納める必要があります。
- ・保険料の決定通知書は誕生日の翌々月に送付します。
- ・保険料は年金からの天引き(特別徴収)となりますが、加入当初一定期間は納付書や口座振替での納付(普通徴収)となります。なお、一定の条件によっては特別徴収とならない場合があります。

※それまで加入していた医療保険の資格は自動的に喪失します。

【問】 保険年金課

資格・給付について…☎53-4068

保険料について…☎53-4092

各地域住民課

嬉野 ☎48-3837 三雲 ☎56-7910

飯南 ☎32-2922 飯高 ☎46-7112

## 松阪市消防出初式

1月17日(日)に開催を予定しておりましたが、新型コロナウイルス感染拡大防止のため中止とさせていただきます。

【問】 消防団事務局 ☎25-1414

## 危険ブロック塀の解体に 補助金ができます

本補助制度は令和3年度で終了します。制度をご活用される方はお早めにご検討いただき、防災対策課までご相談ください。

●対象／所有者または管理者が行う公衆用道路に面するブロック塀等の解体で、次のいずれかに該当するもの。  
(※必ず解体する前に補助金の申し込みをしてください)

- ①高さ1.2メートルを超えるもの
- ②擁壁上に積まれているものは、擁壁も含めた道路面からの高さが1.2メートルを超えるもの
- ③避難者の安全を確保するために解体する必要があると市長が認めるもの

※一部解体も可能ですが、道路から1.0メートル未満の高さにすることとします。ただし、建築基準法第42条第2項に規定する道路に面する場所では一部解体は認められません。

●補助金額／解体するブロック塀の面積に1平方メートル当たり5,000円を乗じた額(上限100,000円、狭あい地域は150,000円)

※狭あい地域…市が指定する避難道路狭あい地域で、獺師町及び町平尾町の全域

●申込方法／印鑑と下記の持ち物を持参し、防災対策課へ。

- ①危険ブロック塀等除却事業補助金交付申請書
- ②設置場所付近の見取図
- ③位置図及び解体前の写真
- ④事前確認書(※1)

(※1)建築開発課で確認印を押印後、防災対策課へ提出してください。

【問】 防災対策課 ☎53-4034



## ミニ手話コーナー

今月のテーマ【おめでとう】

両手の指をすばめた状態で上に向け、  
両手を開きながらパッと上に上げる

手話の理解と普及を図るため、  
皆さんに日常生活で使える手話を紹介します。

右のQRコードから  
YouTubeでもご覧になれます→



【問】 障がい福祉課 ☎53-4059

今月の納期限は2月1日(月) 納付は納期限までに済ませましょう。

**国民健康保険税(8期)**  
**市民税・県民税(4期)**

日曜・夜間納税相談窓口のお知らせ

- 日曜窓口／1月はありませぬ
- 夜間窓口／1月18日(月)午後6時～午後8時  
収納課(殿町)での開設です。各振興局では開設しません。

【問】 収納課 ☎53-4021

**介護保険料(8期)**

【問】 介護保険課 ☎53-4090

**後期高齢者  
医療保険料(7期)**

【問】 保険年金課 ☎53-4092



## 小学校・中学校への 入学・転校の手続き

### ◆入学の手続き

今年4月に小・中学校へ入学するお子さんの家庭に、入学通知書を1月中旬に送付します。松阪市立小学校に在籍の方は、小学校を通じて配布します。次に該当する方は、学校教育課または教育事務所へ連絡してください。

- ・ 国立や私立の学校へ入学する方
- ・ 入学通知書の内容に変更等がある方や1月下旬を過ぎても届かない方
- ・ 就学指定校の変更許可を希望する方
- ・ 入学までに転居・転出をし、入学する学校が変更になる方

### ◆転校の手続き

引越しなどで住所を移転した場合は、転校の手続きが必要です。次の①～④の順序で手続きを行ってください。

- ①市役所戸籍住民課または各振興局地域住民課で、住所異動の届けをする。
- ②学校教育課または教育事務所で、転校の手続きをする。
- ③在籍する学校で転校に必要な書類を受け取る。
- ④市内で転居の場合は転校先の学校で、市外へ転出の場合は転出先の市町村役場または学校で所定の手続きをする。

【問】 学校教育課 ☎53-4389  
北部教育事務所 ☎48-3821  
西部教育事務所 ☎32-2300

## ～特定健康診査を受診していない方へ～ 特定健康診査の「集団健診」は 1月29日(金)まで!

- 対象／国民健康保険加入(40歳～74歳)の方で、令和2年7月～11月30日までに特定健康診査を受診していない方(75歳に達した方は除く。)

- 健診料金／無料

- 申込方法／事前に電話で各申込先へ

<申込先>

健診センターぴーすで受診…☎23-7611

健康センターはるで受診…☎23-7565

※実施日等は12月広報に掲載しております。詳しくは保険年金課へ。

【問】 保険年金課 ☎53-4043

## 小規模修繕等の 受注を希望する事業者の方へ

小規模な修繕や工事の受注を希望する市内小規模事業者の受注機会の拡大を図るため、令和3、4年度松阪市小規模修繕等契約希望者登録申請の受付を行います。

- 対象契約／1件の契約金額が30万円未満の簡易なもの
- 対象／市内に本店(本社)を有する法人、または市内に住所を有する個人事業者の方

※平成31、令和2年度で登録済みの方も、改めて申請が必要です。

- 登録条件／以下の条件をすべて満たす方

- ①建設工事、または物品・業務委託の競争入札参加有資格者名簿に登録されていない方
- ②地方自治法施行令第167条の4第1項に該当しない方
- ③受注する業種を履行するために必要な資格または許可を有している方
- ④引き続き2年以上営業を行っている方
- ⑤市税を滞納していない方

- 申請方法／1月12日(火)～2月12日(金)に、申請書等を契約監理課に提出して下さい。(土・日・祝日を除く)

※申請書等は契約監理課にあります。市ホームページからもダウンロードできます。

【問】 契約監理課 ☎53-4012

## 社会保険に加入したときは

国民健康保険(国保)に加入していた方が、社会保険(職場の健康保険)に加入したときは、届け出が必要です。届け出がないと、両方の保険料(税)を支払うことになります。

- 申請方法／国保の保険証、社会保険の保険証、個人番号(マイナンバー)の確認できるもの、印鑑を持って保険年金課へ。
- ※郵送での手続きを希望される場合は下記までお問い合わせください。

【問】 保険年金課 ☎53-4043

各振興局地域住民課

嬉野 ☎48-3837 三雲 ☎56-7910

飯南 ☎32-2922 飯高 ☎46-7112

## マイナンバー休日窓口を開設

マイナンバーカードの申請・交付・更新・パスワードの再設定・マイナポイントの申し込みなどを受け付けます。

- とき／1月10日(日)・16日(土)・24日(日)・30日(土)  
午前9時～正午

- ところ／市役所 1階戸籍住民課(殿町)

- 顔写真は、市役所にて無料で撮影します。身分証明書(免許証等)をご用意下さい。

※1月16日、30日は交付とマイナポイント申込みのみ受付です。

※平日は、市役所1階マイナンバーブース・各地域振興局にてマイナンバーカードの交付申請を受け付けています。

【問】 戸籍住民課 ☎31-1916



## 全国規模の芸術文化コンクールに出場する児童生徒に奨励金を交付

松阪市文化振興基金運用規則に基づき、文化振興活動事業に対して奨励金の交付を行っています。

●対象／学校教育活動の一環として実施される全国規模の芸術文化コンクールに出場する小・中・高校生で、市内に住民登録があり、在住している方。

※県大会等の予選を経て、出場する大会に限ります。

※出場経費を県または市が負担、補助するコンクールは対象外です。

●交付金額／

- ・個人または10人未満で構成する団体…1人につき1万円
- ・10人以上20人未満で構成する団体…10万円
- ・20人以上で構成する団体…20万円

【問】文化課 ☎53-4397

## 空き家無料相談会

空き家の売買・賃貸、維持管理、相続・贈与などの名義変更、耐震・リフォーム、土地の境界確定など、空き家を所有する人が抱える相談ごとに、「空き家ネットワークみえ」の法律、不動産、建築に係る専門家がお応えします。

※「空き家ネットワークみえ」は、空き家に関する専門家団体に構成される空き家対策推進のためのネットワーク組織です。

●とき／1月31日(日) 午前10時～午後4時

●ところ／松阪公民館

(船江町 松阪ショッピングセンター マーム2階)

●対象／市内に空き家を所有している方、将来所有する可能性のある方

●定員／なし ※事前予約制とします。

(一つの相談につき30分程度。)

●申込方法／1月29日(金)までに、電話、FAXまたは電子メールにて、建築開発課へ。

【問・申】建築開発課 ☎53-4174 FAX 26-9118

✉ kenka.div@city.matsusaka.mie.jp

## 松阪市まちなか空家利活用促進制度を開設

「松阪市まちなか空家利活用促進制度」は、飯南、飯高及び嬉野の一部(宇気郷、中郷)地域を除く市内全域を対象に、空き家を「売りたい方」、「貸したい方」に空き家情報を登録していただき、その空き家に関する情報を公開し、空き家を利用希望される方へ情報提供する制度です。空き家を利用したい方との仲介にかかる交渉、契約などの手続きは、市と協定を結んだ宅地建物取引業団体から当事業者を推薦しますので、安心してご利用できます。対象地域に空き家をお持ちの方や、今後空き家になる予定の物件をお持ちの方で、売却・賃貸を考えている場合、制度に登録しませんか。

【問・申】建築開発課 ☎53-4174

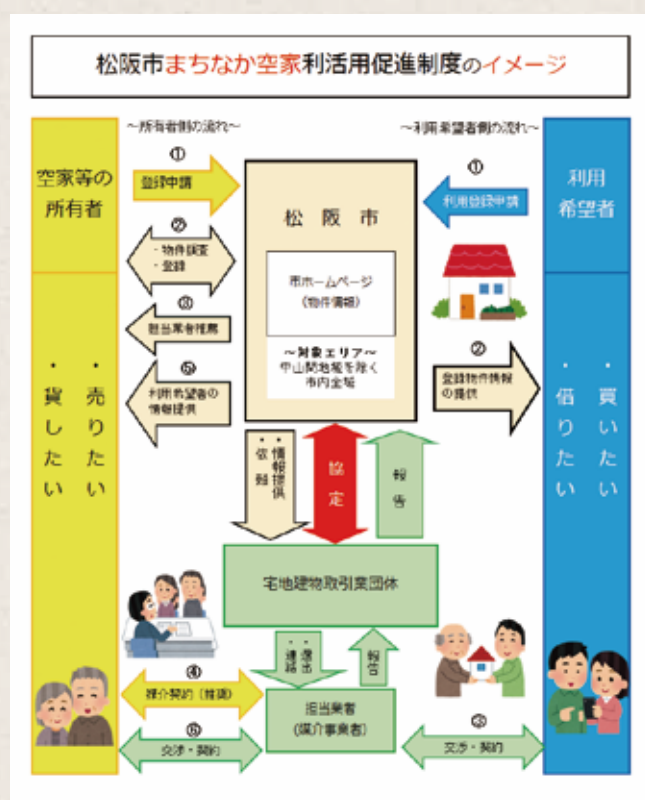

## 市政への ご意見・ご要望は

## 市民の声へ

●窓口または手紙 〒515-8515 殿町1340番地1 松阪市役所 秘書広報課「市民の声」係

●電話またはFAX ☎53-4311 FAX 22-1119

●電子メール shiminmail@city.matsusaka.mie.jp

●市ホームページ「市民の声」

なお、意見等をお寄せいただく際は、名前や連絡先をお知らせください。連絡先がない場合は、回答いたしかねます。

弁護士法人心 所属弁護士 40名以上!!

相談料0円 (交通事故被害・後遺障害・過払い金・借金・遺言・相続・労災以外については、初回30分以降30分原則5千円(税別) ●その他の費用) お問い合わせください ※主たる事務所は愛知県弁護士会所属 ※< >内は各所属弁護士会名です ※委任の際には弁護士との直接面談が原則必要です ※費用につきましては別外があり、また変更になる可能性もありますので、詳しくはホームページをご覧ください ※本広告は今和2年11月時点のものです

夜間・土日祝相談可(要予約) 平日 9時～21時 受付 土日祝 9時～18時 受付 (12/31～1/3は除く、大型連休中の休業や臨時休業もござります。詳細はHPをご覧ください) 詳細は ↓ https://www.kokoro.law

0120-41-2403

松阪駅1分 津駅0.5分 近鉄四日市駅1分

松坂屋名古屋店内 イオンモール名古屋みなと 名古屋駅・岐阜駅・東京駅近く

弁護士・スタッフ一丸となってサポートいたします!



## 一緒に体を動かそう♪ はるるフィットネス ～いきいき青壮年期向け～

自宅のできる運動やストレッチの実習を行います。皆さんと一緒に運動を始めましょう♪

- とき／2月24日(水)  
午前10時～11時半(受付:午前9時半から)
  - ところ／健康センターはるる(春日町)
  - 対象／市内在住の40～64歳
  - 定員／23人(先着順)
  - 参加費／無料
  - 持ち物／飲み物、タオル、筆記用具、運動しやすい服装・室内用の靴、はるる健康づくりポイントカード(お持ちの方)、マスク
  - 申込方法／1月8日(金)から電話で健康センターはるるへ。
- 【問】健康センターはるる ☎20-8087



## はるる食育DAY

- とき／①1月26日(火) ②3月23日(火) (※申込不要)  
いずれも午前9時半～、10時～、10時半～の3回実施(各回20分程度)
  - ところ／健康センターはるる(春日町)
  - 内容／管理栄養士からのワンポイントアドバイス
    - ①おやつは楽しくおいしく!
    - ②今日からはじめる減塩生活
    - ①②とも、ご家庭のみそ汁の塩分チェック
  - 対象／市内在住住民
  - 定員／なし
  - 参加費／無料
  - 持ち物／はるる健康づくりポイントカード(お持ちの方)、みそ汁の塩分チェックをご希望の方は、100cc程度をタッパ／などに入れてご持参ください。(スープでも可)
- 【問】健康センターはるる ☎20-8087



## 「認知症ってなんだ？」 ～認知症サポーター養成講座を受講しませんか～

- とき／2月22日(月) 午後1時半～3時
  - ところ／健康センターはるる(春日町)
  - 内容／認知症の基本的知識、認知症の人への接し方など
  - 講師／認知症キャラバン・メイト
  - 定員／30人(要予約) ※参加無料
- 【問・申】高齢者支援課 ☎53-4099



## 親子環境学習会 ～オリジナルのマイボトルをつくろう!～

環境や環境問題に対する興味・関心を高める学習を実施した後、オリジナルマイボトルを作成します。(※環境学習の内容は小学生向けになります。)

- とき／1月31日(日)  
午前10時～11時半(午前9時50分までに集合)
  - ところ／産業振興センター(本町) 人材育成講座室
  - 対象／市内在住の小学生とその保護者(未就学児の同伴は不可、1組3人まで)
  - 定員／8組20人程度(先着順)
  - 参加費／無料
  - 持ち物／マスク
  - 申込方法／1月12日(火)～20日(水)に電話で環境課へ。
- 【問・申】環境課 ☎53-4425





## 「わくわく脳の活性化教室」

2回シリーズの教室で、脳について知り、みんなで一緒に認知症予防を考えてみましょう。

開催日	時間	会場	講師
① 2月4日(木)	14時00分～	橋西地区市民センター (川井町)	作業療法士
② 2月18日(木)	16時00分		

- とき／①講話「脳を知ろう～認知症を考える～」ほか  
②タッチパネル体験による物忘れチェックほか
  - 対象／おおむね65歳以上の方(両日参加できる方)
  - 定員／25人(先着順)
  - 申込方法／お電話または直接高齢者支援課へ。
- 【問・申】 高齢者支援課 ☎53-4099

## 市民大学講座 「笑いは健康長寿の常備薬」

「医笑同源:笑い(ユーモア)で心豊かな遊びのある生活を!」テーマに「NPO法人健康笑い塾」を設立し、生活における笑い(ユーモア)の重要性を啓発活動されています。「薬屋さく臓」の芸名でも活躍中の中井宏次さん。皆様に「笑いとしあわせ」をお届けします。

- とき／3月4日(木) 午後1時半～3時
  - ところ／クラギ文化ホール(川井町)
  - 講師／中井宏次(なかいこうじ)さん  
(NPO法人健康笑い塾 主宰/薬剤師 薬屋さく臓)
  - 対象／市内在住または在勤の中学生以上の方
  - 定員／400人(先着順)
  - 参加費／無料
  - 申込方法／1月18日(月)から平日午前9時～午後5時に直接または電話で松阪公民館へ。
- 【問・申】 松阪公民館 ☎20-9091



## 男女共同参画松阪フォーラム

- とき／2月13日(土) 午前11時～午後3時半
  - ところ／嬉野ふるさと会館(嬉野権現前町)
  - 内容／開場:11:00、大ホール開場12:00  
12:30 オープニング:♪ドルチェ♪によるミニコンサート  
13:15 閉会式  
13:30～15:00  
講演会『物語を放しよ! お話はこうして生まれる』
  - 講師／村上 しいこさん  
(児童文学作家・松阪市ブランド大使)  
※手話通訳、要約筆記あり
  - 11:00～15:30 WAKU・WAKUショップ、パネル展示
  - 定員／先着250人(入場無料・事前申込不要)
- ※当日受付で、ご来場者の住所、名前、連絡先をご記入いただきますのでご協力をお願いいたします。
- 【問】 男女共同参画松阪フォーラム実行委員会事務局  
(人権・男女共同参画課内)  
☎53-4339 FAX 22-3533



## オンライン♥プレママ教室

妊娠中に母親教室に参加したいけど感染症が心配で外出はしにくい…。おうちにいながら教室に参加しませんか?

- とき／2月1日(月) 午前10時～11時(受付:9時45分～)
  - 内容／妊娠中～産後の赤ちゃんの様子や食事、健康のお話
  - 対象／市内在住の妊婦
  - 定員／6人(先着順)
  - 準備物／母子健康手帳、飲み物、スマホやタブレット、又はパソコン
- ※タブレットやパソコンによってはWEBカメラやマイクが必要となります。
- 申込方法／1月5日(火)～1月25日(月)までに松阪市ホームページ「オンライン♥プレママ教室」申し込みフォームから必要事項を入力し、送信してください。
- 【問】 健康センターはるる ☎20-8087





## 令和3年度 松阪市原田二郎奨学生の募集

勉学の意欲がありながら、経済的理由により就学困難な生徒に対し、将来社会に貢献する有為な人材を育成することを目的に奨学金の給付を行います。

出願関係書類については松阪市ホームページ(下記QRコード)よりご覧ください。

- 奨学金／月額10,000円(返済の必要なし)
  - 採用人数／10人以内
  - 募集資格／
    - ①保護者が令和3年1月1日現在において松阪市に住所を有すること
    - ②令和3年4月に学校教育法に規定する高等学校、中等教育学校(後期課程)、特別支援学校(高等部)、高等専門学校又は専修学校(高等課程)の第1学年に入学予定である生徒
    - ③学業が優良である生徒
    - ④経済的理由により、修学が困難であること(所得制限なし)
  - 作文／800字程度 テーマ「私の夢をかなえるために」
  - 応募方法／2月1日(月)～3月19日(金)までに、指定の書類に必要事項を記入し、添付書類とともに在学又は出身中学校へ提出
- ※出願書類は、1月中旬以降に教育総務課、各中学校で配布します。また、市ホームページに掲載します。
- 選定／奨学生選考委員会において選考し、出願者に通知
- 【問】 教育総務課 ☎53-4381



## パブリックコメントを 募集します

「第9次高齢者保健福祉計画及び第8期介護保険事業計画」は、令和3年度から令和5年度の高齢者施策や介護保険料等を計画しており、市民の皆さまからご意見をいただきたく、素案をもとにパブリックコメントを実施しています。

- 意見募集期間／1月15日(金)まで
  - 対象者／
    - ①松阪市在住の方
    - ②松阪市内に通勤、通学している方
    - ③松阪市内で事業または活動を行う法人や団体
  - 素案・資料入手方法／松阪市ホームページからダウンロードまたは介護保険課で配布
  - 意見提出方法／「ご意見記入用紙」に必要事項を記入していただき①～④のいずれかの方法で提出してください。
    - ①直接介護保険課へ持参
    - ②郵送
    - ③FAX
    - ④メール
- ※詳しくは松阪市ホームページをご覧ください。
- 【問・申】 介護保険課 ☎53-4058 FAX 26-4035  
✉ kaigo.div@city.matsusaka.mie.jp  
〒515-8515 松阪市殿町1340-1



## 第16回「市長杯」卓球大会の 参加者募集

- とき／①2月6日(土)…中学生の部  
②2月7日(日)…一般・小学生・初心者の部  
※いずれも午前9時から
- ところ／さんざんアリーナ(立野町)
- 種目／シングルス
  - ①中学生(1・2年生男子・女子)
  - ②一般男子・女子(中学3年生以上)、小学生以下の部など
- ※各部門の詳細については開催要項をご確認ください。
- 対象／
  - ①大会当日、松阪市・多気郡に在住又は在学の中学1・2年生
  - ②大会当日、松阪市に在住又は在勤、在学する者
- 参加費／シングルス300円(高校生以下は無料)
- 申込方法／申込書に記入の上、1月26日(火)までに下記へ。(申込用紙はスポーツ課、各小・中学校にあります。)
- ①【メール】 matsusakattc@yahoo.co.jp  
中部中学校 大野志郎先生 ☎21-0462
- ②【FAX又は郵送】 ☎・FAX 23-7053  
〒515-0063 松阪市大黒田町677-2 日口欣久 宛
- 【問】 スポーツ課 ☎53-4391

## 「学習室」の参加者を募集

「学習室」では、個々の能力に応じて支援員が寄り添い、基礎的な学力向上にむけた学習のサポートをします。

- とき／毎週土曜日 午後2時～4時  
※祝日・年末年始を除く  
※嬉野地域振興局は地域利用日を除く
- ところ／福祉会館(殿町)、  
嬉野地域振興局(嬉野町)
- 対象／就学援助または生活保護受給世帯の  
小学校6年生～中学校3年生
- 【問・申】 地域福祉課 ☎53-4670





## 文化センター運営委員会員の募集

文化施設の運営や文化事業の活性化について、意見や提言をする委員を募集します。

- 対象／市内に在住、在勤または在学の20歳以上の方
- 募集人数／若干名
- 任期／2年(2021年4月1日～2023年3月31日)
- 日数／1年に3回程度開催
- 報酬／日額 7,000円
- 決定／応募多数の場合、書類審査により決定します。
- 応募方法／1月31日(日)までに、応募動機(400字程度)、住所、氏名、生年月日、電話番号を記入し、持参または郵送でクラギ文化ホールへ。【当日消印有効】

【問】 クラギ文化ホール ☎23-2111  
〒515-0818 松阪市川井町690番地

## 環境影響評価方法書の説明会 および縦覧のお知らせ

最終処分場施設整備事業に関して、環境影響評価方法書説明会を下記のとおり開催します。

- とき／1月15日(金)  
午後7時から1時間程度(開場:午後6時半)
- ところ／ワークセンター松阪(上川町)
- 定員／先着100人(事前予約不要)  
※検温時、37.5℃以上の方は参加できません。  
※マスクを着用いただけない方は来場をお断りする場合があります。

### 《環境影響評価方法書の縦覧について》

方法書および要約書を縦覧しております。方法書について、環境の保全の見地からの意見を有する方は、縦覧期間内に書面により意見書を提出することができます。意見書については、松阪市ホームページまたは下記のQRコードからご覧ください。

- 縦覧期間／12月21日(月)～令和3年2月9日(火)  
※午前9時～正午までおよび午後1時～午後5時まで(閉庁日を除く)
- 縦覧場所／環境生活部環境課(松阪市役所)、同清掃政策課(リサイクルセンター)、同清掃施設課(クリーンセンター、一般廃棄物最終処分場)、徳和地区市民センター、櫛田地区市民センター、嬉野地域振興局地域住民課、三雲地域振興局地域住民課、飯南・飯高環境事務所

【問】 清掃政策課  
☎53-4473



## 第5期 障がい者計画(案)への 意見を募集しています

現在の障がい者を取り巻く社会情勢や市民の声を反映させた障がい者施策を引き続き実施するため、第5期計画の策定を進めています。この度、案を取りまとめましたので、皆様のご意見を募集します。

- 意見募集期間／1月25日(月)まで
- 意見の提出方法／市指定様式にご意見を記入いただき、住所、名前、連絡先を明記の上、障がい福祉課までお持ちいただくか、郵送、FAX、メールでお送りください。  
※電話、口頭での受付はいたしません。
- 計画(案)及び意見書の様式の閲覧・入手場所／市ホームページ及び本庁障がい福祉課・各地域振興局地域住民課
- 意見を提出できる方／  
・松阪市内に在住、在勤、又は在学する方  
・松阪市内に事業所を有する方  
※意見の募集に関する詳しい内容は、市ホームページ又は障がい福祉課にてご確認ください。

【問】 障がい福祉課 ☎53-4059 FAX 26-9113  
✉ shogai.div@city.matsusaka.mie.jp

## 高齢者学級「寿大学Ⅲ」 受講者募集

- とき／午前…午前9時半～11時半  
午後…午後1時半～3時半  
※①は午前10時～11時半、②は午後1時半～3時
- ところ／松阪公民館  
(船江町 松阪ショッピングセンターマーム2階)
- 対象／市内在住または在勤の60歳以上の方
- 定員／各60人(先着順)  
※8講座のうち1講座のみ申し込めます。
- 受講料／無料
- 申込方法／1月7日(木)から平日の午前9時～午後5時に直接または電話で松阪公民館へ。

講座番号	月日	時	演題・講師(敬称略)
①	1/20(水)	午前	「笑って免疫力を高めよう 寿寄席」
②	2/5(金)	午後	切庭亭琢磨(落語のできる講師)
③	1/22(金)	午後	「三井家の女性たち」
④	2/10(水)	午前	大喜多 甫文(元高等学校校長)
⑤	1/27(水)	午前	「松阪周辺の霊験仏(れいげんぶつ)」
⑥	2/18(木)	午後	藤田 直信 (松阪市文化財保護審議会委員)
⑦	1/28(木)	午後	「健康寿命をのばそう」 (講義と介護予防体操ほか)
⑧	2/24(水)	午前	高齢者支援課保健師 ※持ち物 タオル、飲料水

【問・申】 松阪公民館 ☎20-9091

## 学校給食市民試食会 ～学校給食を食べてみませんか～

- とき／2月18日(木) 午前11時～昼12時半
- ところ／北部学校給食センター(曾原町)
- 内容／学校給食の試食、北部学校給食センター施設見学他
- 対象／市内在住または在勤の方
- 定員／20人(先着順)
- 参加費／289円(食材費)
- 申込方法／1月12日(火)～21日(木)午前8時半～午後4時半に電話で給食管理課へ。(※土日祝日を除く)
- 【問・申】 給食管理課 ☎61-1155

## 公民館まつり 作品展示会開催

- 公民館で活動している趣味クラブの作品を展示します。  
※芸能発表会は開催を中止します。
- とき／2月12日(金)～14日(日) 午前9時～午後4時
  - ところ／文化財センター(外五曲町)
  - 【問】 生涯学習課 ☎53-4396



## 広報まつさかの 広告主募集中!!

- 1種広告(縦 40mm×横 88mm) 月額 20,000円
- 2種広告(縦 40mm×横 180mm) 月額 40,000円
- 広告掲載には審査があります。  
掲載希望月の2か月前までにご連絡下さい。
- 詳しくは市ホームページ→市政情報→広告事業→募集中の広告でご確認下さい。

お問い合わせ／秘書広報課 ☎53-4312 FAX22-1119



## はるる妊婦カフェ

妊娠中の食生活のお話を聞きながら、楽しい時間を皆さんで過ごしましょう。

- とき／2月12日(金) 午前10時～11時
- 対象／松阪市在住の妊娠中のママ。妊娠初期の方から参加できます。
- 内容／管理栄養士による講話と、妊婦体操の紹介
- 定員／10人
- 参加費／無料
- 持ち物／母子健康手帳、筆記用具、マスク
- 申込方法／随時電話で健康センターはるるへ
- 【問・申】 健康センターはるる ☎20-8087



## 地域の元気応援事業 公開プレゼンテーション審査会を 開催します

「地域の元気応援事業」は、住民協議会やNPOなどの市民活動団体による、地域の特性を生かした魅力ある活動を応援する事業です。令和3年度の優れた事業提案を公開プレゼンテーションで決定します。

- とき／1月30日(土) 午前10時～午後5時(予定)
- ところ／嬉野ふるさと会館(嬉野権現前町)
- 内容／
  - ・住民協議会の事業提案(地域力アップ部門)
  - ・NPOなどの市民活動団体の事業提案(市民活動サポート部門)

※一般来場者を制限させていただく場合がございます。

【問】 地域づくり連携課 ☎53-4324





## 差別をなくす松阪市民の会映画会

- とき／2月6日(土) 午後1時半～3時(開場:午後1時)
- ところ／嬉野ふるさと会館(嬉野権現前町)
- 映画内容／キセキの葉書
- 定員／先着250人(入場無料・事前申込不要)
- ※当日、直接会場へお越しください。
- ※当日受付で、ご来場者の住所、名前、連絡先をご記入いただきますのでご協力をお願いいたします。
- 主催／差別をなくす松阪市民の会、松阪市、三重県

【問】 人権・男女共同参画課  
 ☎53-4017 FAX22-3533  
 地域防災総合事務所  
 ☎50-0503 FAX50-0618



## 人権文化フェスティバル 人権講演会

- とき／1月24日(日) 午後2時～3時半(開場:午後1時)
- ところ／クラギ文化ホール(川井町)
- 講師／清水 健さん  
(フリーキャスター・一般社団法人 清水健基金代表)
- テーマ／大切な人の「想い」とともに…  
※手話通話、要約筆記あり。
- 定員／先着400人(入場無料・事前申込不要)
- ※当日、直接会場へお越しください。
- ※当日受付で、ご来場者の住所、名前、連絡先をご記入いただきますのでご協力をお願いいたします。

【問】 人権・男女共同参画課  
 ☎53-4017 FAX22-3533



第1弾「焼肉」に続き、第2弾、第3弾、そして第4弾と超絶怒涛の一挙公開!  
**「ウチの逸品」松阪市ホームページ・YouTubeで絶賛公開中!**

肉のまち・松阪市!  
 私たちのまちには美味しいお肉料理のお店がいっぱい!  
 第2弾は“肉自慢”、第3弾は“すき焼き”、第4弾は“ステーキ”  
 松阪を代表する老舗・銘店が続々と登場!  
 私たちのまちが世界に誇るご馳走を  
 ぜひご覧ください。

【問】 秘書広報課 ☎53-4364



図書館

## 松阪図書館 ☎21-3190

休館日/12月28日(月)~1月4日(月)、12日(火)、18日(月)、25日(月)、29日(金)

※11日(月・祝)は開館し、12日(火)は休館します。

### ★土曜お話キャラバン

- とき/1月9日(土)・23日(土) 午後3時~3時20分
- ところ/2階講座室
- 定員/先着15人(事前申込制・カウンターにて受付)

### ★スタッフのおはなし会「おはなしのとおりみち」

- とき/1月17日(日) 午前11時~11時20分
- ところ/2階講座室
- 定員/先着15人(事前申込制・カウンターにて受付)

※おはなし会につきましては、中止・変更となる場合がございます。

※休館日・閉館後の本の返却は、図書館正面入口(鈴の森公園側)のブックポストへ入れてください。

## 電子図書館で 松阪の資料が読めます!

郷土資料のジャンル内に、広報まつさか・市議会だより・松阪歴史探訪(動画コンテンツ)など松阪に関する資料があります。

その他、本居宣長関連書籍や三重県ゆかりの作家特集にも力を入れています。

## 嬉野図書館 ☎48-1800

休館日/12月28日(月)~1月4日(月)、7日(木)、14日(木)、21日(木)、28日(木)、29日(金)

### ★「スタッフ」のミニおはなし会

- とき/1月12日(火)、26日(火) 午前11時~11時15分
- ところ/嬉野保健センター
- とき/1月15日(金) 午前11時~11時15分
- ところ/中川新町地域交流センター

### ★「スタッフ」のおはなし会

- とき/1月20日(水) 午前11時~11時20分
- ところ/児童コーナー

### ★「ひまわり」のおはなし会

- とき/1月9日(土) 午後3時~3時15分
- ところ/児童コーナー

※先着親子5組(事前申込み制)

※中止・変更となる場合がございます。

## 嬉野図書館おすすめ本

### 『似ていることば』

おかべたかし/文 やまでたかし/写真 東京書籍

皆さんは「フクロウ」と「ミミズク」の違いを知っていますか?何となくわかっているけれど、説明は難しいという方も多いのではないのでしょうか。この本では姿が似ている「蝶」と「蛾」や、同じ読みみの「街」と「町」など、似ていることばの違いをわかりやすく説明しています。楽しく学べて、誰かに教えたいような知識が詰まった一冊です。



※休館日・閉館中に本を返却するときは、ブックポストへ入れてください。

## 1月の天文教室星空に親しもう!

- とき/毎週土曜日 午後7時~9時
- ※土曜日から5週ある月の第一土曜日は望遠鏡調整日で閉館です。

※雨天・曇天中止  
(こどもクラブは雨天決行)

※こどもクラブは、必ず保護者同伴で参加してください。

(入会申し込みは天文台へ)

【問】 天文教室開催中は天文台

☎26-2132

開催中以外はさんぎんアリーナ

☎26-7155

参加無料



冬の天三角

月日	月齢	観望対象
1月2日(土)	18.8	年始休業
1月9日(土)	25.8	冬の星雲星団 火星、天王星
1月16日(土)	3.3	冬の星雲星団 火星、天王星
1月23日(土)	10.3	冬の星雲星団 火星、天王星
1月30日(土)こどもクラブ	17.3	冬の星雲星団 火星、天王星

備考

冬の星座はオリオン座のベテルギウスやリゲルなど明るい星が多く、また、星が冴え渡ってまたたきがきれいです。望遠鏡で観察すると星の色の違いがきれいに見えます。

天文教室



松阪競輪場  
発売日程

### 本場 開催日

2/8(月)~2/10(水)

2/21(日)~2/23(火・祝)

### 場外 開催日

2/1(月)~2/3(水)

2/1(月)~2/3(水)

2/4(木)~2/7(日)

2/11(木)~2/14(日)

2/12(金)~2/14(日)

2/15(月)~2/17(水)

2/15(月)~2/17(水)

2/17(水)~2/19(金)

2/20(土)~2/23(火・祝)

2/21(日)~2/23(火・祝)

2/25(木)~2/28(日)

2/28(日)~3/2(火)

### ナイター場外 開催日

2/1(月)~2/3(水)

2/4(木)~2/6(土)

2/13(土)~2/15(月)

2/18(木)~2/20(土)

2/26(金)~2/28(日)

2/27(土)~3/1(月)

### 開催名

松阪FI 西日本カップ

エムブレイン杯

松阪FI ミッドナイト

松阪のこころ竹輝銅鹿賞

### 開催名

名古屋FI

武雄FI

高松GIII

奈良GIII

大垣FI

松戸FI ジャパンカップ

高知FI

京都向日町FI

川崎GI 全日本選抜

前橋FI

いわき平GIII

豊橋FI

### 開催名

奈良FI

西武園FI

小倉FI

四日市FI

四日市FI

別府FI

※川越場外の発売日程とは異なります。

【問】 競輪事業課 ☎23-6111



## ■体験講座カレンダー(要予約)

開催日	時間	体験講座	一般料金	会員料金	最少人員
1月21日(木)	午後1時半～	オリジナルフラワー 「プリザーブドフラワーアレンジ」	3,060円	2,860円	5人 ※定員有
1月25日(月)	午後1時半～	★草木染め「ヤシャブシ」 (グレー・黄ベージュ系)	1,380円～	1,180円～	なし
2月8日(月)	午後1時半～	★草木染め「ウメ」 (サーモンピンク・グレー系)	1,380円～	1,180円～	なし
2月9日(火)	午後1時半～	フラワーアレンジメント 「暮らしのフラワーレッスン」	2,400円	2,200円	なし

※電話予約後、参加申込書の提出が必要となります。5日前よりキャンセル料が発生します。

※最少催行人員に満たない場合は開催中止となります。★受講料の詳細については問い合わせてください。

## ベルファーム味噌作り教室(要予約) 三重県産の大豆を使って4kgのお味噌を仕込みます。

### ①河村靴屋さんの味噌作り教室

●とき／2月4日(木)、25日(木)、  
3月4日(木)、12日(金)、16日(火)、23日(火)

### ②河村靴屋さんのペア味噌作り教室

●とき／2月11日(木・祝)

### ③地元味噌作り教室

●とき／2月9日(火)、19日(金)

### ④地元ペア味噌作り教室

●とき／2月28日(日)

※詳細はホームページでご確認ください。

●時間／各日:午後1時半～3時

●参加費／1セット(4kg)3,260円、2セット(8kg)6,200円 ※①は1人2セットまで、②は1組2セットまで可能

●容器代／600円(※容器が必要な方は必ずお申込みください。当日の購入はできません)

●定員／①、③ 20名(最少催行人数10名) ②、④ 20組(1組2名まで)(最少催行組数10組)

●対象／小学生以上(参加者以外は、会場への入室はできません)

●持ち物／容器、エプロン、三角巾、お手拭き

※お電話にて仮予約のうえ、10日以内に料金を添えて申込書を提出してください。(振込希望の方は、お申し出ください)

※お申込みの際に既に定員に達している場合はご容赦ください。

今月の休園日 1月1日・毎週水曜日 【問】 松阪農業公園ベルファーム ☎63-0050

## 文化財センター催し物案内

●休館日／1月1日(金・祝)～4日(月)、12日(火)、18日(月)、25日(月)

2月1日(月)、8日(月)、12日(金)、15日(月)、22日(月)、24日(水)

### ●ギャラリー

▼嬉野文化協会 芳墨会展

・とき／1月24日(日)～1月31日(日)  
午前9時半～午後4時半

※最終日は午後3時まで

▼嬉野文化協会 陶嬉の会展

・とき／1月24日(日)～1月31日(日)  
午前9時半～午後4時半

※最終日は午後3時まで

▼映像CUBE2021 - GIVE and TAKE -

・とき／2月7日(日)  
午後1時～午後4時半

●はにわ館(午前9時～午後5時 ※入館は午後4時半まで)

▼常設展「宝塚古墳の謎」【第1展示室】

▼冬季企画展「こんなの出ました! in 松阪'07～」【第2展示室】

・とき／2月6日(土)～3月14日(日)

▼冬季企画展 ミュージアムトーク

・とき／2月6日(土) 午後1時半～2時半

▼ワークショップ(※予約をされた方のみ参加できます。)(第3ギャラリー)  
勾玉づくり

・とき／2月27日(土)、28日(日)

※200円/個 午前10時～正午、午後1時～午後3時

火起こし体験

・とき／2月27日(土)、28日(日)

※200円/回 午前10時～正午、午後1時～午後3時

【問】 文化財センター ☎26-7330

# 税の申告は、正しくお早めに!

## 申告期間

市民税・県民税(兼国民健康保険税)……3月15日(月)まで  
所得税及び復興特別所得税 ……2月16日(火)～3月15日(月)  
消費税及び地方消費税 ……3月31日(水)まで  
贈与税 ……3月15日(月)まで

## 市民税・県民税(兼国民健康保険税)

●対象/令和3年1月1日現在、松阪市に住所があり、令和2年分所得税の確定申告を税務署に提出していない方で、令和2年中に次のいずれかの場合に該当する方。

- ①営業等、農業、不動産、利子、配当、雑、一時、譲渡、山林などの各種所得が少額(赤字含む)でもあった方
- ②給与所得者または公的年金等受給者で、支払者から市に給与または公的年金等の支払報告書が提出されていない方  
※令和2年1月1日～令和2年12月31日に所得がなくても申告が必要となる場合があります。

申告をしないと…保育園の入園、公営住宅入居の申し込み等の各種申請に必要な証明書が発行できない場合や、保険税の軽減措置を受けられない場合があります。

申告の必要がない方でも…申告して各種所得控除を追加・訂正することにより、市民税・県民税の税額が下がる場合があります。

- 申告書の事前送付/前年度の申告を目安として、申告書を1月25日(月)に郵送予定です。申告書が届かない方でも申告が必要な場合があります。また、所得がなかった方でも国民健康保険税の算定のため申告書が郵送される場合があります。
- 申告書の提出先/市民税課、各振興局地域住民課、各市民センター

### ご来場の皆様へお願い

- 医療費控除を受けられる場合は、医療費控除の明細書の添付が必要となりました。医療費控除の明細書がないと適用が受けられませんので、必ずご自宅等で作成をお願いします。
- 新型コロナウイルス感染症感染拡大防止のため、できる限りご自身で申告書を作成していただき郵送等での提出にご協力ください。
- マスクの着用がない場合は会場には入れません。

## 松阪税務署からのお知らせ

【令和2年分の確定申告を予定されている方へ】

～税務署に行かなくても確定申告はできます～

・国税庁ホームページをご利用いただければ、確定申告書が作成できます。

・また、スマホやご自宅のパソコンからe-Tax(電子申告)により提出もできます。e-Taxは、

- ①マイナンバーカード(市区町村で事前に申請し発行)か、②ID・パスワード(最寄りの税務署で当日に発行)でご利用できます。

◆確定申告の方法をYouTubeで紹介!

「動画で見る確定申告」は、

右記QRコードからご覧ください▶



### 【税務署が開設する確定申告会場】

- とき/2月16日(火)～3月15日(月)(※土日・祝日を除く)
- ところ/松阪商工会議所1階大ホール(若葉町)

※当期間中は税務署での申告書の作成指導は行っていません。



ご自宅からのe-Taxが  
「新しい生活様式」です!  
確定申告は、「より安心・安全」な  
自宅からのe-Taxで!



- 新型コロナウイルス感染症防止策の一環として、本年は会場の混雑を回避する観点から、確定申告会場への入場には「入場整理券」が必要です。なお、入場整理券の配布状況に応じて、後日の来場をお願いすることもあります(入場整理券の配布方法は、国税庁ホームページ等で後日お知らせします)。また、ご来場いただく納税者の皆様にも、マスクの着用など、確定申告会場内の感染症対策へのご協力をお願いします。
- 国税庁ホームページで作成した確定申告書等は、郵送等により税務署に提出していただくようお願いします。

【問】 松阪税務署 ☎52-3021



# 市が実施する申告相談会場

※大変混雑します。時間に余裕を持って会場へお越しください。

とき(土・日・祝日等は除く)		ところ		
本庁管内	2月16日(火)～3月15日(月)	8:30～17:00	市役所2階ロビー ※市民税・県民税の申告相談のみ	
	2月1日(月)	9:00～16:00	伊勢寺市民センター	
	2月2日(火)		機殿市民センター	
	2月3日(水)		櫛田市民センター	
	2月4日(木)		漕代市民センター	
	2月5日(金)		射和市民センター	
	2月8日(月)		西黒部市民センター	
	2月9日(火)		東黒部市民センター	
	2月10日(水)		大河内市民センター	
	2月12日(金)		阿坂農業構造改善センター(阿坂市民センター隣)	
	2月15日(月)		松尾市民センター	
	2月16日(火)		港市民センター	
	2月17日(水)		松ヶ崎市民センター	
	2月18日(木)		9:00～12:00	茅広江市民センター
			13:00～16:00	宇気郷市民センター
2月19日(金)	9:00～16:00	大石市民センター		
2月22日(月)		朝見市民センター		
嬉野管内	2月3日(水)	9:00～12:00	嬉野宇気郷公民館	
	2月4日(木)	9:00～16:00	中郷公民館	
	2月16日(火)～3月15日(月)	8:30～17:00	嬉野保健センター ※市民税・県民税の申告相談のみ	
三雲管内	2月16日(火)～3月15日(月)	8:30～17:00	三雲振興局 ※市民税・県民税の申告相談のみ	
飯南管内	2月24日(水)	9:00～12:00	飯南振興局※主に粥見上郷地区(津下・津上)の方	
		13:00～16:00	飯南振興局※主に粥見上郷地区(柳下・柳上・畑井・生辺・赤滝)の方	
	2月25日(木)	9:00～12:00	飯南振興局※主に粥見下郷地区(舟戸・仲組・北出)の方	
		13:00～16:00	飯南振興局※主に粥見下郷地区(出鹿・大溝)の方	
	2月26日(金)	9:00～12:00	飯南振興局※主に向粥見地区の方	
		13:00～16:00	飯南振興局※主に有間野地区の方	
	3月2日(火)	9:00～12:00	飯南振興局※主に深野地区(東村・中村・中西・大西)の方	
		13:00～16:00	飯南振興局※主に深野地区(長野・夏明・鍛冶屋瀬・神路山)の方	
	3月3日(水)	9:00～12:00	飯南振興局※主に上仁柿地区の方	
		13:00～16:00	飯南振興局※主に下仁柿地区の方	
	3月4日(木)	9:00～12:00	飯南振興局※主に横野地区(一番組～四番組)の方	
		13:00～16:00	飯南振興局※主に横野地区(五番組～七番組)の方	
	3月9日(火)	9:00～16:00	飯南振興局	
3月11日(木)				
3月12日(金)				
3月15日(月)				
飯高管内	2月10日(水)	9:00～12:00	飯高保健センター(森出張所)※主に森(久谷・向久谷・宇藤木・塩ヶ瀬)の方	
		13:00～16:00	飯高保健センター(森出張所)※主に森(家野・柏野・木屋切)、青田の方	
	2月12日(金)	9:00～12:00	飯高林業総合センター(波瀬出張所)※主に波瀬、太良木、草鹿野、落方、舟戸、木棍、栃谷の方	
		13:00～16:00	飯高林業総合センター(波瀬出張所)※主に乙栗子、加波、桑原、月出の方	
	2月15日(月)	9:00～12:00	飯高総合開発センター ※主に七日市(下り・上り・奥)の方	
		13:00～16:00	飯高総合開発センター ※主に宮本、七日市(杳原)、森(深野・犬飼)の方	
	2月16日(火)	9:00～12:00	飯高振興局 川俣出張所 ※主に粟野の方	
		13:00～16:00	飯高振興局 川俣出張所 ※主に田引、富永の方	
	2月18日(木)	9:00～12:00	飯高振興局 ※主に宮前、野々口、作滝の方	
		13:00～16:00	飯高振興局 ※主に下滝野、赤桶の方	
	2月19日(金)	9:00～16:00	飯高振興局	
	3月8日(月)			
3月10日(水)				
3月12日(金)				
3月15日(月)				

※所得税の確定申告のうち「住宅借入金等特別控除」・「譲渡所得関連」・「青色申告」などの複雑なもの、消費税・贈与税の確定申告は税務署が実施する確定申告会場をご利用ください。

【問】 市民税課 ☎53-4027

各振興局地域住民課 嬉野 ☎48-3805 三雲 ☎56-7908 飯南 ☎32-2510 飯高 ☎46-7113

# 税金の控除の申請をお忘れなく

## おむつ代が医療費控除の対象に

所得税の確定申告または住民税の申告で、おむつ代が医療費控除の対象となります。

- 対象／①寝たきりの65歳以上で、医師から「おむつ使用証明書」を発行されている方  
②おむつ代の医療費控除を受けることが2年目以降で、介護保険の要介護認定を受けている方は「おむつに係る費用の医療費控除確認書」を使用できます。この場合、手続きが必要ですので、下記へ問い合わせてください。

【問】 介護保険課 ☎53-4090

各振興局地域住民課 嬉野 ☎48-3852 三雲 ☎56-7910 飯南 ☎32-2922 飯高 ☎46-7112

## 要介護認定を受けた方も障害者控除の対象に

要介護認定を受けた方が税の申告などで障害者または特別障害者控除が受けられる場合があります。控除を受けるためには認定書が必要です。障がい福祉課または各振興局地域住民課で申請してください。

- 対象／65歳以上で、介護保険の要介護認定を受けた方、またはその方を扶養している方  
※次の手帳をお持ちの方は、手帳により特別障害者控除を受けることが可能なため、認定書の必要はありません。

■身体障害者手帳1級または2級 ■療育手帳の障害の程度が「A」

■戦傷病者手帳特別項症～第3項症 ■精神障害者保健福祉手帳1級

【問】 障がい福祉課 ☎53-4082

各振興局地域住民課 嬉野 ☎48-3809 三雲 ☎56-7910 飯南 ☎32-2922 飯高 ☎46-7112

## 国民健康保険税・後期高齢者医療保険料・介護保険料 納付額は社会保険料控除の対象に

国民健康保険税、後期高齢者医療保険料、介護保険料の令和2年中の納付済額は、令和3年1月下旬に郵送でお知らせします。

【問】 国民健康保険税の納付について…収納課 ☎53-4107,4108

後期高齢者医療保険料の納付について…保険年金課 ☎53-4092

介護保険料の納付について…介護保険課 ☎53-4090

## 事業主のみなさんへ

## 償却資産の申告期限は2月1日です

会社や個人で工場や商店の経営、駐車場やアパートの貸し付け、太陽光発電事業をしている方が所有する事業用資産（償却資産）には、固定資産税が課税されます。事業主の方は毎年1月1日現在の所有状況を申告する義務があります。申告書類を12月中旬に発送しましたので、届いた方は必ず申告してください。該当する資産があっても申告書類が届いていない方は、資産税課へ問い合わせてください。

- 償却資産の例／・構築物（門、塀、舗装路面、アパート・店舗の外溝など）  
・機械や装置（重機、各種産業用機械及び装置、太陽光発電設備など）  
・船舶（一般船舶、漁船、ボートなど）  
・車両や運搬具（大型特殊自動車など）※自動車税・軽自動車税の課税対象を除く  
・工具、器具や備品（パソコン、机、エアコン、陳列棚など）

- 申告方法／2月1日（月）までに資産税課または各振興局地域住民課へ。

①令和2年度に申告した場合／令和2年1月2日～令和3年1月1日の異動（増加・減少）資産を申告してください。

②今年初めて申告する場合／令和3年1月1日現在所有している全資産を申告してください。

※該当資産や異動がない場合は、その旨を申告してください。

※申告の手引きと申告書類一式は、市ホームページからもダウンロードできます。

インターネットを利用した電子申告（eLTAX）も可能です！  
手続きや詳しい内容はeLTAXホームページへ→



【問】 資産税課 ☎53-4033



インタビュー

# もめんノートと在宅医療

昨年9月に松阪市版のオリジナルエンディングノートが完成しました。医師や弁護士、司法書士や社会福祉士など様々な職種の方からアドバイスをいただき作り上げたこのエンディングノートは「もめんノート」と名付けられました。市役所や各地域包括支援センターで配布しており、多くの市民の皆さんから「好評をいただいています。今回は、高齢者と接する機会が多い職種の方を対象にした「もめんノート」の活用研修会で、講師の藤井秀子医師にお話を伺いました。



藤井 整形外科胃腸科 副院長  
藤井 秀子 医師

## こだわりやポイントについて教えてください。

人生の終わりには、医療や介護だけではなく、財産や相続など様々な課題があります。それらすべてを一つにまとめて、自分の意思が残せるノートを作りました。市販のノートもありますが、その多くが分厚く書き出すのも面倒に感じるほどです。せつかくのノートも書かなければ意味がありません。もめんノートはできる限り無駄を省き、使いやすさ・扱いやすさを考えたノートとなっています。医療や相続に関することなどを網羅しており、それらを書くための枠の大きさ、質問の順番など、細部までこだわって作

られています。また、大事な書類が入れられるポケットも付いています。

「もめんノート」という名前は、松阪木綿の「もめん」と、残された家族が「もめないように」という願いが込められています。

## 在宅医療におけるエンディングノートの活用について教えてください。

在宅医療が推進されている中、本人の意思が確認できなくなった時に、どういふ決断をすれば良いのか迷ってしまう家族が多くなります。法的な効力を持つわけではありませんが、自分の人生の最後を

どういう終わりにしたいのか、その気持ちをノートに記しておくだけで進むことも多くあります。もちろん気持ちは時間や環境とともに変わるものです。その時の気持ちによって書き直してください。もし、迷っているならその迷いや不安も余白に書いておきましょう。正解はありません。「迷惑」「遠慮」などは考えず、心の声・本心を書いてください。自分一人だけで書くのが難しければ、信頼のおける身近な方と話し合っても良いと思います。

まずは自分の人生を振り返り、周りに伝えたいことを書きとめることから始めてください。そして、その延長で最期の過ごし方についても考えてみてください。



【問】 高齢者支援課 ☎53-4099





10.31 第61回松阪市美術展覧会表彰式  
 松阪市美術展覧会の表彰式が橋西地区市民センターで行われました。今年は265作品の中から27作品が入賞しました。



技を披露する選手



ポスターを披露する実行委員のメンバーと竹上市長



優雅に咲く大輪菊の花



**スケートボード大会**  
 ～市長杯～  
 VOL.1402

11.1 この大会は、スケートボードの普及と、多くの人にスケートボードに親しみを持ってもらうことを目的に行われました。

大会は、ストリート競技のコンテスト形式で行われ、手すりやバンクなどを使いながら、技の難易度を競いました。選手は、45秒間の滑走で日ごろの練習の成果を出そうと、難しい技に何度もチャレンジしていました。

技が成功すると、会場から大きな歓声が上がリ、選手を盛り上げていました。

**新成人のつどい**  
 ポスター披露  
 VOL.1405

11.6 1月10日に開催される「新成人のつどい」の告知ポスターが完成し、式の準備を進める実行委員会のメンバーが、竹上市長に披露しました。

この日は、白塚貴大実行委員長をはじめ、3人の実行委員会メンバーが竹上市長のもとを訪れました。

竹上市長は、「新型コロナウイルスの影響で大変かと思いますが、人生の節目の大切なイベント。素敵な会になることを期待しています。」と話していました。

**松阪菊展示会**  
 VOL.1403

11.11 松阪三珍花のひとつ、松阪菊の展示会が、豪商ポケットパーク(本町)で開かれました。

大輪菊は、咲き始めは渦巻き状で徐々にほぐれるように咲き出す優雅な菊です。中輪菊は、花弁が長細く縮れ、垂れ下がるのが特徴です。

この展示会は、市内を中心とした園芸愛好家およそ30人でつくる、松阪三珍花保存会が毎年開催しています。

今年はおよそ180鉢が展示され、訪れた人の目を楽しませました。





## 動画で松阪市の情報を発信

松阪市行政チャンネル

検索

更新日：毎週火曜・金曜

松阪市行政チャンネルはスマートフォンでもご覧いただけます。

まちのできごとのうち、  のついたものは、上記サイトで動画でも配信しています。是非ご覧ください。



11.9 木製ベンチを寄贈

  VOL.1402

松阪地区青和会から木製ベンチが寄贈され、総合運動公園スケートパークに設置されました。



演奏を聴きながら紅葉を楽しむ観客

日に映える紅葉を楽しんでいます。訪れた観客は、音楽を聴きながら、夕カ」など全4曲を披露しました。

11.12

飯南高校吹奏楽部による演奏会「ハナノキ紅葉イブニングコンサート」が飯南高校のハナノキ広場（飯南町粥見）で行われました。

## ハナノキ紅葉 イブニングコンサート



VOL.1403



的当にチャレンジする児童

「力を合わせて消火しよう」という競技では、子どもたちがヘルメットに入れたボールをバケツリレーで運び、炎が描かれた的をすべて落とすまで何度もチャレンジしていました。

11.14

嬉野地域の小学生19人が参加し、防災運動会が嬉野体育センター（嬉野権現前町）で行われました。

## 防災運動会



VOL.1404



玉ねぎの苗を植える子どもたち

参加者は、玉ねぎの苗の植え方を教わるなど田舎での子育てを体験しました。その後、成岡さん家族からこの地域での生活や子どもの様子を聞くなど交流を深めていました。

11.21

自然豊かな山間地域で、少人数での体験型教育の良さを知ってもらおうと、オープンスクールが香肌小学校で行われました。

## 田舎で子育て



VOL.1406



## 県営住宅1月定期募集

三重県では、年4回定期的に入居者募集を行っています。  
●申込/申込用紙に必要事項を記入し郵送してください。  
●締切/1月31日(日)  
※詳しくは電話または三重県ホームページをご覧ください。  
【問・申】 三重県南勢地区管理事業共同体  
☎059-222-6400  
〒514-0008 津市上浜町1丁目5-1エトアール津102  
🌐 <https://www.pref.mie.lg.jp/JUTAKU/HP/35745031344.htm>

## 令和3年度 松阪高等学校通信制課程生徒募集

面接と作文を行います。 ※学力検査はありません。  
●検査日/3月10日(水)  
●ところ/松阪高等学校  
●願書受付期間/2月22日(月)~25日(木)  
午前9時~午後4時(但し25日は正午まで)  
●学校説明会/2月7日(日)午後2時~3時半  
(一週間前までに電話予約し、必ず出席してください。)  
【問・申】 松阪高等学校通信制課程 入試窓口  
☎30-5300

## 不動産取引に関する無料相談 ~消費者保護のために開設しています~

●申込/電話またはFAXでお申込みください。  
(事前予約が必要)  
※不動産弁護士無料相談会も開催しています。  
【問・申】 (公社)三重県宅地建物取引業協会  
松阪支部 ☎23-7874 FAX 23-4592

## 不動産開業セミナー開催(無料)

●とき/2月16日(火)午後1時半~3時半  
●ところ/三重県不動産会館(津市)  
●内容/①宅建協会入会のメリット ②開業資金の融資制度  
③不動産業開業の体験談 ④個別相談会(希望者のみ)  
●対象/宅建業開業を目指されている方  
●申込/電話またはホームページより申込書をダウンロード  
いただきお申込みください。  
【問・申】 (公社)三重県宅地建物取引業協会  
☎059-227-5018 FAX059-227-5019  
🌐 [mie-takken.or.jp](http://mie-takken.or.jp)

## 放送大学 4月入学生募集!

10代から90代の幅広い世代、約9万人の学生が様々な目的で学んでいます。心理学・福祉・経済・歴史・文学・情報・自然科学など約300の幅広い授業科目があり1科目から学ぶことができます。  
●出願期間/第1回 2月28日(日)まで  
第2回 3月16日(火)まで  
※詳しくはホームページをご覧ください。  
資料(無料)は電話またはホームページでご請求ください。  
【問】 放送大学三重学習センター ☎059-233-1170  
🌐 <http://www.ouj.ac.jp/>



## コミュニティ (掲示板)

## 「フードたすけあいプロジェクト」のご案内

さまざまな理由で食料支援が必要な方に食料品を届ける活動です。

- とき・ところ/①1月16日(土)午前8時半~11時  
駅前通り商店街ベルタウン(日野町)  
②1月24日(日)午前10時~午後3時  
ぎゅーとら ラブリー大黒田店(大黒田町)
- 内容/家庭で余っている食料品のご提供をお願いします。未開封の食料品で、カップ麺、袋麺、米、レトルト食品、缶詰、瓶詰めなど。(石鹸類も可)
- 【問】 たべる・つなぐ会松阪  
田中幸生  
☎080-5168-8330



## 屋根・外壁塗り替えセミナー(無料)

- とき/①1月15日(金)②1月16日(土)③1月20日(水)  
(1)午前10時15分~12時15分  
(2)午後1時半~3時半(受付 各開始15分前)
- ところ/松阪商工会議所(若葉町)
- 内容/住宅の塗り替え工事をする前に、消費者が知っておくべき知識をわかりやすく説明します。
- 定員/各8人(先着)
- 対象/どなたでも参加できます。
- 申込/電話またはFAXで当日まで
- 【問・申】 一般社団法人市民講座運営委員会  
☎0120-689-419 FAX 0120-392-276

## 令和3年度 国有林モニターの募集

国民の皆さまのご意見・ご要望をお聞きして国有林野行政に反映させるため国有林モニターを募集します。  
●任期/令和3年4月1日~令和4年3月31日まで  
●対象/県内に在住で森林・林業及び国有林に関心のあ  
る成人の方 但し、次の方は対象外となります。  
・地方公共団体等の長、議員、常勤の国家公務員  
・平成30年度から3年連続して国有林モニターを務められた方  
●締切/2月1日(月)  
※詳細はホームページをご覧ください。  
「近畿中国森林管理局 国有林モニター」で検索  
【問・申】 近畿中国森林管理局 企画調整課  
林政推進係 ☎06-6881-3401(直通)



## 登山研修会 参加者募集

- とき/①1月16日(土) ②1月23日(土) 午前9時～正午
- 内容/①山登りの基本、登山装備・山岳特有の気象等  
②山歩きの技術、地図と磁石の使い方
- 集合/松阪市森林公園(伊勢寺町)
- 定員/25人(先着順)
- 参加費/500円/各回1人
- 申込開始/1月6日(水)より受付

## 大人の木工教室 参加者募集 ～小枝で笛を作ろう～

- とき/2月13日(土) 午前9時～11時半
- 内容/作った笛でSOS国際救助養成信号を学びます。
- 集合/松阪市森林公園(伊勢寺町)
- 定員/15人(先着順)
- 参加費/900円/1人(材料費含む)
- 持ち物/受付時に説明します。作業に適した服装
- 申込期間/1月6日(水)～2月6日(土)
- 【問・申】 松阪市森林公園 ☎58-0040

## 労働・年金市民相談会(無料)

- とき/1月27日(水) 午後1時半～4時半
- ところ/松阪市役所(殿町)
- 相談内容/労働(経営者・労働者)、年金(高齢・遺族・障害)その他、健康保険・雇用保険・労災保険の相談
- 【問】 三重県社会保険労務士会南勢支部 ☎23-4108

## モチベーションアップ講座 (オンライン) 無料!

仕事、まちづくりなどよき結果を目指す上でモチベーション(意欲・動機)は大切です。キャリアコンサルタントが“やる気スイッチ”の見つけ方、活かし方をご案内します。

- とき/1月18日(月) 午前10時半～11時半
- 開催方法/オンライン(ZOOMを使用)
- 講師/米山哲司(キャリアコンサルタント)
- 定員/20人
- 申込/オンライン開催のため申込フォームのみで受け付けます。  
申込フォーム→【<https://bit.ly/2Ug9WrQ>】  
もしくは、QRコードからお申し込みください。  
申込み時にご使用のメールに、  
Zoomアドレスを送信します。



## はじめてのZoom勉強会 (リターンズ) 無料!

- ～超初心者歓迎・日程調整可能・個別対応可能～
- とき/2月26日(金)までの期間に日程調整して実施
- 実施方法/松阪市市民活動センター館内またはオンライン(ZOOMを使用)
- 講師/松阪市市民活動センタースタッフ
- 定員/1回につき4人まで(お一人でも対応可能)
- 申込/事前にお申込みいただき、日程調整して開催
- 【問・申】 松阪市市民活動センター ☎26-0108  
✉ [katsudou@ma.mctv.ne.jp](mailto:katsudou@ma.mctv.ne.jp)  
🌐 <http://www.katsudou.com>

## 会員募集 松阪市シルバー人材センター

シルバー人材センターは、高齢者に就業機会を提供する団体として、知事の認可で設立した公益社団法人です。60歳以上の皆さん。あなたのチカラを地域に役立ててみませんか。

### (入会説明会)

- とき/1月14日(木)・2月18日(木) 午前9時半～
- ※電話予約をお願いします。
- ところ/シルバー人材センター(久保田町)
- 対象/市内在住で60歳以上の健康で働く意欲のある方
- 【問・申】 公益社団法人  
松阪市シルバー人材センター  
☎26-0523



## 「国の教育ローン」 (日本政策金融公庫)のご案内

高校、大学等への入学時・在学中にかかる費用を対象とした公的な融資制度です。お子さま1人につき350万円以内を、固定金利(年1.68%(令和2年11月2日現在))で利用でき、在学期間内は利息のみのご返済とすることができます。詳しくは、「国の教育ローン」で検索していただくか、コールセンターへお問い合わせください。

- 【問】 日本政策金融公庫  
教育ローンコールセンター  
0570-008656(ナビダイヤル)  
または03-5321-8656

## STOP! 労災死亡事故

10月5日時点において労災死亡事故は、三重県内で14人、昨年同期と比較して5人増加、松阪・多気地区においても4人、昨年同期と比較して3人増加、すでに前年を大幅に上回っています。その多くが交通事故及び転落事故です。

労災死亡事故ゼロを目指し、事業者及び労働者の皆様におかれましては、労働災害防止の取り組みを一層強化していただくようお願いいたします。

- 【問】 松阪労働基準監督署 安全衛生課 ☎51-0015

## 林業退職金共済制度 (林退共)について

林退共は林業界で働く方のために国が作った退職金制度です。林業を営む事業主が、従事者の働いた日数に応じて掛金となる共済証紙を共済手帳に貼り、その従事者が林業界をやめたときに林退共から退職金を支払うという制度です。詳しくは電話またはホームページでご案内しています。

- 【問】 独立行政法人勤労者退職金共済機構  
林業退職金共済事業本部  
☎03-6731-2889 FAX 03-6731-2890  
🌐 <http://www.rintaikygo.taisyokukin.go.jp/>

# 親子向けの健康講座

※新型コロナウイルス感染症予防のため  
マスク着用のご協力をお願いします。



事業名	2月	時間	会場	対象	内容
母子健康手帳の交付	平日(月～金)	8:30～17:15	下記各窓口	妊婦	持ち物:妊娠届出書、「マイナンバーカード」または「通知カード+運転免許証等」、印鑑
はるる妊婦カフェ	12(金)	10:00～11:30 (受付9:45～10:00)	健康センターはるる	市内在住の妊婦10人	管理栄養士によるお話 簡単な妊婦体操の紹介 持ち物:母子健康手帳 *申し込み=随時、電話で会場へ
パパママ教室	20(土)	9:30～11:45 (受付9:15～9:30)	健康センターはるる	市内在住の妊婦とその夫や家族12組	パパが行う赤ちゃんのお風呂の練習や妊婦体験 保健師による赤ちゃんが生まれてからの生活のお話 持ち物:母子健康手帳、筆記用具 *申し込み=随時、電話で会場へ
新米ママ教室	9(火) 17(水)	13:30～15:00 (受付13:15～13:30)	健康センターはるる 嬉野保健センター	R2年12月生まれの第1子とその母親10組	子育てで役立つお話と新米ママさん達の交流 持ち物:母子健康手帳、筆記用具、バスタオル *申し込み=随時、電話で会場へ
モグモグ教室(離乳食)	5(金) 18(木)	13:30～15:00 (受付13:15～13:30)	健康センターはるる 嬉野保健センター	生後4～6か月の乳児とその保護者はるる15組 嬉野保健センター10組	離乳食のお話と展示 持ち物:母子健康手帳、バスタオル *申し込み=随時、電話で会場へ
ぱくぱく教室	17(水)	9:30～11:00 (受付9:15～9:30)	健康センターはるる	1歳6か月～3歳の幼児とその保護者10組	簡単な幼児食の紹介とお話。 持ち物:母子健康手帳 *申し込み=随時、電話で会場へ
子育て教室	9(火) 10(水)◎	10:00～11:00 (受付9:45～10:00)	嬉野保健センター ハートフルみくも保健福祉センター	0歳の乳児と保護者15組 1歳6か月までの乳幼児とその保護者15組	親子の交流・遊び、健康のお話 持ち物:バスタオル(乳児のみ) *申し込み=開催日の2週間前(祝日の場合はその翌日)より 嬉野保健センターへ ◎はるる「こにちは赤ちゃん」も兼ねています。
親子のふれあい広場	2(火) 9(火) 16(火)	8:30～12:00 13:00～16:30	嬉野保健センター	乳幼児	自由遊び 10:00～11:00は子育て教室のため利用できません 11:00～嬉野図書館職員によるミニお話し会 10:00～折り紙で遊ぼう *上記もすべて予約不要
はるる遊ぼうDAY	6(土)、27(土)	10:00～12:00	健康センターはるる	乳幼児、学童と保護者	自由遊び(予約不要) 27日は①10:15～②11:00～親子ふれあい遊び
1歳6か月児健康診査	25(木) 4(木)	受付 12:45～14:30	健康センターはるる 嬉野保健センター	1歳6か月～2歳の誕生日の前日までの幼児	対象者に個別通知
3歳6か月児健康診査	4(木)、18(木) 25(木)	受付 12:45～14:30	健康センターはるる 嬉野保健センター	おおむね3歳6か月～4歳の誕生日の前日までの幼児	対象者に個別通知

# 親子向けの健康相談

事業名	2月	時間	会場	対象	内容	申し込み
乳幼児健康相談 離乳食・幼児食相談	10(水)	9:00～11:30 13:30～15:00	健康センターはるる	乳児 幼児 きょうだいで乳児と幼児の同時相談はどちらでも可 乳幼児	●乳幼児の身体計測、健康相談 ●2月19日(金)は相談のみ ●持ち物:母子健康手帳、バスタオル(幼児は不要)	要 随時、電話で健康センターへ
	3(水)	9:15～11:15	徳和地区市民センター			
	24(水)		橋西地区市民センター			
	5(金)		嬉野保健センター			要 随時、電話で嬉野保健センターへ
	19(金)		9:30～11:30			
8(月)	9:30～11:30	ハートフルみくも保健福祉センター	不要			
乳幼児健康相談	9(火)	9:30～11:30 (受付9:30～10:30)	やまっこ(やまなみこども園内)			不要
個別乳幼児健康相談	毎週水曜日・金曜日	①9:30～②10:30～ ③13:30～④14:30～	健康センターはるる			要 随時、電話で各会場へ
	平日(月～金)	随時受付	嬉野保健センター 飯南地域振興局 飯高地域振興局			
オンライン母子健康相談	まつプリの「オンライン相談申込」フォームから予約		健康センターはるる 嬉野保健センター	妊婦 乳幼児の保護者	自宅からビデオ通話で妊娠中や子育てについての相談ができます。	まつプリの登録はこちら 
こども歯みがき相談	25(木)	9:30～11:30 (1人20分程度)	健康センターはるる	1歳以上の幼児とその保護者	歯科衛生士によるフッ素塗布等の個別相談 持ち物:母子健康手帳、歯ブラシ	要 電話で各会場へ
	5(金)		嬉野保健センター			

# 成人向けの健康相談、献血

事業名	2月	時間	会場	内容・対象・定員等
はるる元気朝一体操	平日(火)	9:00～9:20	健康センターはるる	ラジオ体操等 持ち物:飲み物・動きやすい服・靴・マスク
はるる健康ウォーキング	16(火)	9:00～11:00頃	健康センターはるる	上記のはるる元気朝一体操終了後にはるる周辺をウォーキングサポーターと実施。※雨天中止 持ち物:運動靴、帽子、飲み物、マスク
健康相談	平日(月～(金))	8:30～17:00	健康センターはるる※ 飯南地域振興局地域住民課 飯高地域振興局地域住民課	保健師による相談 ※印の会場は歯科衛生士・栄養管理士による相談も実施 *前日までに各会場へご予約ください。
	1(月)、15(月)	9:00～11:00	嬉野保健センター	保健師・管理栄養士による相談 *電話で嬉野保健センターへご予約ください。
	12(金)	13:30～15:00	ハートフルみくも保健福祉センター	
献血	28(日)	10:00～11:30 13:00～16:00	ショッピングセンターマーム	400ml ※男女ともに体重50kg以上の方 男性17歳～69歳まで、女性18歳～69歳までの方

## お問合せ・予約窓口

※三雲管内での事業のお問合せは、嬉野保健センター(☎48-3812)までお願いします。

名 称	健康センターはるる(春日町)	嬉野保健センター(嬉野町)	飯南地域振興局地域住民課(飯南町粥見)	飯高振興局地域住民課(飯高町宮前)
電 話	☎ 20-8087	☎ 48-3812	☎ 32-8020	☎ 46-7112



# 2月の各種市民相談



相談項目	2月	時間	開催場所	担当所管	電話番号
法律相談	18(木)、25(木)	13:00~17:00 (予約受付 相談のある週の月曜日8:30から) ※定員は各12人(先着順)	福祉会館(殿町)	社会福祉協議会 福祉のまちづくり課	予約専用 ☎30-5690
心配ごと相談	土・日・祝を除く毎日	13:00~16:00<受付:15時20分まで>	社会福祉協議会 松阪支所(鎌田町)	社会福祉協議会 松阪支所	☎30-5210
	1(月)、8(月)、 15(月)、22(月)	9:00~11:30	嬉野社会福祉センター(嬉野権現前町)	社会福祉協議会 嬉野支所	☎42-2718
	1(月)、15(月)	13:00~15:00	ハートフルみくも保健福祉センター (曾原町)	社会福祉協議会 三雲支所	☎56-7247
	24(水)		飯南高齢者生活福祉センター (飯南町横野)	社会福祉協議会 飯南支所	☎32-4630
	2(火)		飯高振興局(飯高町宮前)	社会福祉協議会 飯高支所	☎45-1125
	9(火)		飯高振興局 川俣出張所		
	16(火)		飯高振興局 森出張所		
24(水)	飯高振興局 波瀬出張所				
行政相談	16(火)	9:00~12:00	市役所地下 第2会議室(殿町)	秘書広報課 広報広聴係	☎53-4311
	22(月)	9:00~11:30	嬉野社会福祉センター(嬉野権現前町)	嬉野振興局 地域振興課	☎48-3804
	1(月)	13:00~15:00	ハートフルみくも保健福祉センター (曾原町)	三雲振興局 地域振興課	☎56-7905
	24(水)		飯南高齢者生活福祉センター (飯南町横野)	飯南振興局 地域振興課	☎32-2511
弁護士人権相談	16(火)	13:30~16:00<受付 9:00~> ※定員は5人(先着順) ※受付場所は人権・男女共同参画課	市役所5階 特別会議室(殿町)	人権・男女共同参画課	☎53-4017
障がい者医療相談 ※整形外科医 による相談	17(水)	13:00~14:00 [前月末12:00までに予約必要]	障害者福祉センター(殿町)	障害者福祉センター	☎53-4489
交通事故相談	17(水)	10:00~15:00 [前日12:00までに予約必要] ※定員は4人	市役所地下 第2会議室(殿町)	地域安全対策課	☎53-4061
就職相談	12(金)	13:30~15:30 [前々日12:00までに予約必要]	第一隣保館(京町)	第一隣保館	☎21-2928
消費生活相談	土・日・祝を除く毎日	9:00~12:00、 13:00~16:00	市役所4階(殿町)	消費生活センター (商工政策課内)	☎25-6590
若者就労相談会 (39歳まで)	12(金)、26(金)	13:00~17:00 [予約必要]	産業振興センター(本町)	若者就業サポート ステーション・みえ	☎059-271-9333
就職氷河期世代 就労相談会 (40歳から49歳まで)	12(金)、26(金)	13:00~17:00 [予約必要]	産業振興センター(本町)	就職氷河期世代 就労支援センター	☎059-271-6600
子ども発達相談	土・日・祝を除く毎日	9:00~17:00	子ども発達総合支援センター(下村町)	子ども発達 総合支援センター 育ちサポート係	☎30-4410
子どもの 療育手帳相談	3(水)、 10(水)、17(水)	9:30~16:30 [予約必要]			
教育相談	土・日・祝を除く毎日	9:00~17:00 [予約必要] ※第2・4月、第1~3水、 第2木は、18:00まで ※第1土(9:00~17:00)、 第3土(13:00~17:00)は開設	子ども支援研究センター(川井町)	子ども支援研究センター	☎23-7939
不登校の相談	土・日・祝を除く毎日	◆月・水・金は、14:00~17:00[予約必要] ◆火・木は、13:00~17:00[予約必要]	鈴の森教室(子ども支援研究センター内)	鈴の森教室	☎26-1900
青少年の悩みの相談	土・日・祝を除く毎日	8:30~17:00	青少年センター(川井町)	青少年センター	☎21-7830
青少年の悩み Twitter相談			松阪市青少年の悩みツイッター相談 (@0598_21_7830)		
貿易相談	12(金)	14:30~16:30 [予約必要]	産業振興センター(本町)	ジェトロ三重	☎059-228-2647
更生保護相談	土・日・祝を除く毎日	10:00~15:00 [予約必要]	福祉会館(殿町)	松阪更生保護 サポートセンター	☎21-1600
障がい児(者)の 生活支援相談	土・日・祝を除く毎日	8:30~17:00 [予約必要]	市役所1階(殿町)	障がい福祉課	☎53-4056
こころの健康相談	15(月)	13:30~15:30 [予約必要]	松阪保健所(高町)	松阪保健所	☎50-0532
エイズ相談	土・日・祝を除く毎日	8:30~17:15			☎50-0531



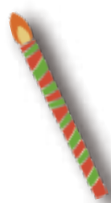

HAPPY BIRTHDAY



3日  
生まれ

ひぐち そら  
樋口 想愛ちゃん  
〈久米町〉  
泣き虫ソラちゃん♡  
♥大きくなあれ!!

3日  
生まれ

ほしの ひなた  
星野 陽向ちゃん  
〈黒田町〉  
祝1歳☆  
大きく温かい子に  
なりますように!



5日  
生まれ

ゆだ りょうま  
油田 怜真ちゃん  
〈中万町〉  
1歳おめでとう♡  
元気に大きく  
なってね!



7日  
生まれ

にしやま みれい  
西山 美伶ちゃん  
〈鎌田町〉  
1歳おめでとう♡  
毎日癒しを  
ありがとう♪



9日  
生まれ

みずぐち いつき  
水口 稜規ちゃん  
〈嬉野黒田町〉  
大好きな稜規♡  
心も体も  
たくましくなあれ!

14日  
生まれ

にしはら もあ  
西原 萌空ちゃん  
〈飯南町粥見〉  
萌空の笑顔で  
皆んなが幸せ♡

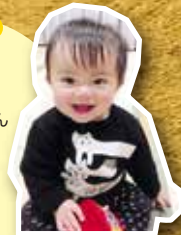

14日  
生まれ

おおやぶ さら  
大藪 咲良ちゃん  
〈小黒田町〉  
我が家のアイドル♪  
咲良の笑顔が大好き!



15日  
生まれ

いかみ そうま  
伊神 聡真ちゃん  
〈川井町〉  
祝1歳!  
これからも  
元気いっぱい  
遊ぼうね!



15日  
生まれ

かわぐち あおい  
川口 葵伊ちゃん  
〈大津町〉  
祝1歳!  
兄姉と仲良く  
大きくなってね



15日  
生まれ

つちしま りな  
土嶋 莉奈ちゃん  
〈西町〉  
♥祝1歳♥  
我が家の姫♥  
りなり♥



19日  
生まれ

おのうえ ひなた  
尾上 陽向ちゃん  
〈下村町〉  
祝1歳!  
これからも元気に  
大きくなってね♪



20日  
生まれ

おくやま あかね  
奥山 明音ちゃん  
〈五月町〉  
笑顔と元気を  
いつもたくさん  
ありがとう!



20日  
生まれ

さかい れい  
阪井 滯ちゃん  
〈嬉野下之庄町〉  
祝1歳!  
たくさんの幸せを  
ありがとう♡



23日  
生まれ

おおにし かれん  
大西 花怜ちゃん  
〈小片野町〉  
1歳おめでとう♡  
可愛い笑顔が  
大好きだよ!



23日  
生まれ

いとう めい  
伊藤 芽依ちゃん  
〈塚本町〉  
1歳おめでとう♡  
元気にすくすく  
育ってね♡



24日  
生まれ

せこ すみれ  
世古 董恋ちゃん  
〈中林町〉  
祝1歳♡  
パパとママの宝物!  
大好きだよ♡

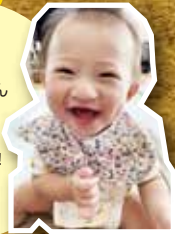

25日  
生まれ

いのうえ めい  
井上 芽生ちゃん  
〈久保町〉  
1歳おめでとう♡  
元気に育ってねっ  
大好き♪



28日  
生まれ

おおにし かのり  
大西 奏範ちゃん  
〈上川町〉  
1歳おめでとう♡  
元気に大きく  
なってね♪



3月で満1歳になるお子さんの写真を募集しています!

★応募要項

2月1日(月)《必着》までに、下記の必要事項を記載の上、  
写真を郵送またはE-mailに画像を貼付して秘書広報課宛に  
応募してください。

- ◎お子さんのお名前(ふりがな) ◎住所
- ◎生年月日 ◎性別 ◎保護者のお名前
- ◎電話番号 ◎20文字以内のコメント
- ※郵送の場合は、写真の裏に必要事項をお書きください。

- 写真・画像についてはお子さんのみが写っているものとします。
- 応募いただいた写真については返却しません。
- 応募者多数の場合は抽選とさせていただきます。(抽選結果は掲載をもって、発表にかえさせていただきます)
- 応募いただいた写真は全て、松阪市行政チャンネルと松阪市ホームページのトップページに掲載させていただきます。
- 頭など体の一部が写っていないと写真が切れてしまうので、ご注意ください。

応募先

〒515-8515 松阪市殿町1340番地1 松阪市役所 秘書広報課 1歳になったよ係  
☎53-4312 ✉ kouhou.oubo@city.matsusaka.mie.jp