いいまち 飯南・飯高で暮らしたい方へ　空き家バンクのごあんない

飯南・飯高地域は元気で住みよいまちです。
お年寄りは多くなっていますが、みんな友だちのような良い関係で、いきいきと暮らしています。
さらに地域にある空き家を使ってどんどん人口を増やし田舎力を大いにアップしようとするのが「空き家バンク制度」です。ぜひお考え下さい。

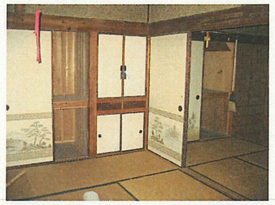

あ）まず利用者登録が必要です。「空き家バンク利用者登録申込書」を松阪市のホームページでダウンロードするか、飯南・飯高の各振興局窓口で配布していますので必要事項を記入し、提出して下さい。 後日、担当課から空き家の情報をご連絡します。

き）次に、この情報から意中の空き家がありましたら係員が現地をご案内します。

や）気に入っていただいたならば、入居希望申請をしていただきます。

バ）入居希望を申請していただくと、地域の慣習や地元自治会の決まり事など、地域相談員（区長・住民協議会長・自治会長等、各地域で指名した方。地域により異なります。）の方より説明があります。これでご了解いただければ、空き家が「売り家」か「貸し家」かで違ってきますが、空き家所有者の方との契約交渉に入ります。

ン）これでいよいよ田舎暮らしがスタートします。

ク）地域相談員は、移住された皆さんが早く地域に溶け込めるよう、また末永く定住いただけるよう気配りをしていただける、強い味方です。田舎暮らしで困ったことがあれば、遠慮なく相談して下さい。

空き家をご提供いただける方へ

す）まず、空き家バンクに物件をご登録下さい。「空き家バンク登録申込書」と「空き家情報登録カード」を松阪市のホームページでダウンロードするか、飯南・飯高の各振興局窓口で配布していますので必要事項を記入し、提出して下さい。

み）これに基づいて、係員が現地の調査をさせて頂きます。（間取りや、位置など）

よ）空き家を利用したい方が現地を見たいという希望がありましたら、係員もしくは地域相談員が立ち会いますので見学させてあげて下さい。

い）空き家を利用したいとの希望がありましたら、地域面談となります。

ま）地域に受け入れられる方かどうかの判断を地域面談で行い、最終的に判断いたします。

ち）交渉がまとまり次第、契約交渉に入ります。

※そのほか、空き家改修事業補助金制度もあります。
お申込またはご登録の際、お問合せ下さい。

<空き家バンクに関するお問合せ>
松阪市飯南地域振興局　地域振興課　TEL 0598-32-2511
〒515-1411　三重県松阪市飯南町粥見 3950 番地
松阪市飯高地域振興局　地域振興課　TEL 0598-46-7111
〒515-1592　三重県松阪市飯高町宮前 180 番地
松阪市ホームページ　http://www.city.matsusaka.mie.jp/

白雲近く、水清し。深い緑があなたを誘う。

おこしなして～　ともにいいまち飯南・飯高へ

「体に優しい食べ物を食べたい。自分たちで野菜を作りたい。自然の中で子育てをしたい。」と、山や川、そして土の匂いが楽しい今の生活にたどり着きました。大阪市内のコンクリートジャングルで育った私たち夫婦が飯高に移住して早 10 年、保育園に通っていた娘は、もう中学生になりました。

引っ越してきた当時はヨモギの見分け方すら知らなかった私たちですが、近所のおじさんやおばさんに草木の名前を教わり、野菜や米を作り、山菜や野草を摘み、郷土料理や昔ながらの山での暮らしの知恵を教わり、我が家の自給率も上がりました。

澄んだ空気、川のせせらぎ、季節を感じさせる草花、虫や鳥たち・・・。物のあふれる世の中ですが、ここには、生活の素材がたくさんあり、その温かさは子供たちにも十分に伝っています。保育園では兄弟のように育ててもらい、小学校では教科書で学べない授業がたくさん工夫されています。少人数ならではの運動会、学校生活での異学年交流や目の行き届いた教育は、田舎で子育てをしてよかったと実感します。

今、小鳥のさえずりを聞きながら土いじりをして、自分が撒いた種が芽を出し、収穫した野菜が食卓に並び、家族そろって楽しい会話ができるのが何よりの幸せです。

夕方にモクモクと煙突からあがる煙、朝霧、雨後の土の香り。スローライフといっても忙しい毎日ですが、とてもハッピーです。

ここに来て土の上で素足になって深呼吸するだけで癒されますよ。

飯高在住　Mさん

松阪市は、ここがいい！

	全ての地域に住民協議会	みんなで支え合える制度が各地域にあります。
	保育園は 0 歳児から入園できる	松阪市の保育園では 0 歳児から対応をしています。
飯南 飯高	地域と連携した教育環境	飯南・飯高地域の中学校は、県立飯南高等学校との中高一貫教育により、地域と連携した教育に取り組んでいます。
	中学生まで医療費が無料	松阪市は子育てにやさしいまちです。 （一定の条件に該当しない場合を除きます。）
	学童保育で放課後の児童も安心	学童保育の専用施設があり、放課後も安心です。 （一部の地域を除きます。）
	医療体制が万全	三大総合病院と休日夜間応急診療所があり、もしもの時も安心です。
	松阪ブランドをリーズナブルに	松阪牛をはじめ、関西茶品評会で常に高い評価を得ている松阪茶など、「松阪ブランド」を手軽に味わえます。
飯南 飯高	休日を満喫できる素材がいっぱい	飯南・飯高地域には一級河川　櫛田川をはじめ、宮の谷渓谷、香肌峡温泉、高見山、三峰山、局ヶ岳、珍布峠、富士見ヶ原、烏岳、日本棚田百選　深野だんだん田、伊勢本街道、道の駅（茶倉駅・飯高駅）、深野和紙など休日を満喫できる素材があります。

＜飯南・飯高地域までのアクセス＞

お車でのお越しは松阪 IC から国道 166 号経由で、
飯高まで約 40 分、飯南まで約 30 分です。