

## 2. 地下水

ボーリング柱状図を次ページ以降に示す。

# 岩盤ボーリング柱状図

調査名 新最終処分場施設整備事業 地質調査業務委託

事業名 または 工事名 新最終処分場施設整備事業

調査目的及び調査対象 資源備蓄・廃棄物貯蔵 構造物基礎

|        |                 |      |   |                              |                     |       |                 |           |          |
|--------|-----------------|------|---|------------------------------|---------------------|-------|-----------------|-----------|----------|
| ボーリング名 | No. 1           |      | 調査位置                                    | 松阪市上川町 地内                    |                     | 北緯    | 34° 32' 17.85"  |           |          |
| 発注機関   | 松阪市 環境生活部 清掃政策課 |      | 調査期間                                    | 2020年 11月 25日 ~ 2020年 12月 7日 |                     | 東経    | 136° 33' 47.97" |           |          |
| 調査業者名  | 株式会社 若鈴         | 主任技師 | 美久 辻                                    | 現場人                          | 鈴木 祐市               | コア鑑定者 | 鈴木 祐市           | ボーリング責任者  | 一力 雅秀    |
| 孔口標高   | T.P.<br>38.20m  | 方位   | 北<br>270°<br>西<br>90°<br>東<br>180°<br>南 | 使用機種                         | YBM-05D             | 試験機   | YBM-05D         | 地質調査士登録番号 | 第S961号   |
| 総削孔長   | 15.03m          | 角度   | 180°<br>上<br>90°<br>下<br>0°             | 地盤勾配                         | 水平0°<br>鉛直90°<br>5° | エンジン  | NFD9-K          | ポンプ       | YBM-GP-5 |

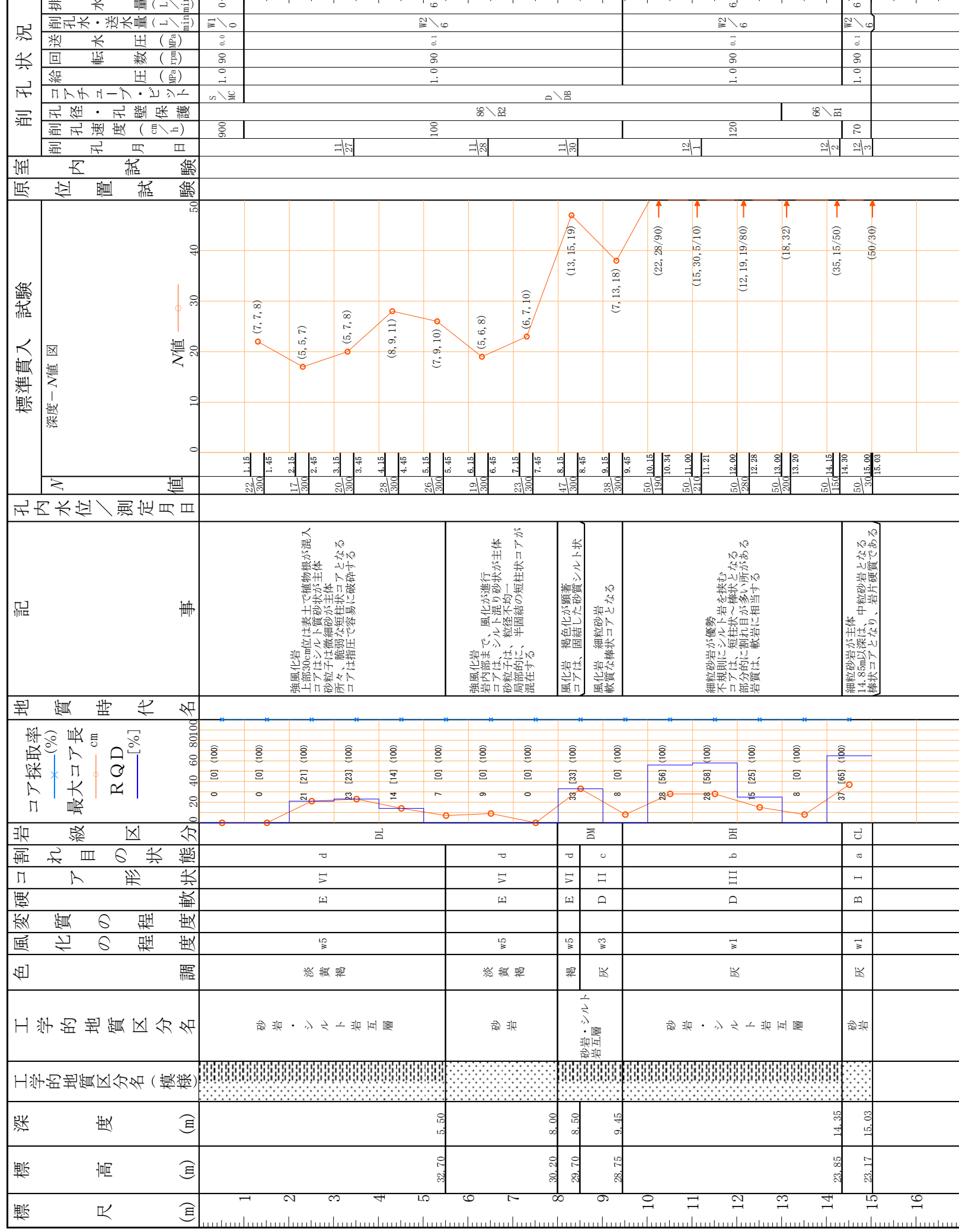



# ボーリング柱状図

調査名 新最終処分場建設候補地 地質調査業務

事業・工事名 大阪市 新最終処分場 基本計画・基本設計業務委託

ボーリングNo

|        |                                       |  |      |  |                      |  |          |                  |  |
|--------|---------------------------------------|--|------|--|----------------------|--|----------|------------------|--|
| ボーリング名 | No.3                                  |  | 調査位置 |  | 三重県 松阪市上川町・山添町地内     |  | 北緯       | 34° 32' 12.24"   |  |
| 発注機関   | 大阪市 環境生活部 清掃政策課                       |  | 調査期間 |  | 令和2年10月7日～2年10月12日   |  | 東経       | 136° 33' 51.18"  |  |
| 調査業者名  | パシフィックコンサルタンツ株式会社<br>電話(03-6777-1654) |  | 主任技師 |  | 西川 昌秀                |  | ボーリング責任者 | 小島 陽             |  |
| 標高     | T.P. +40.19m                          |  | 方位   |  | 北0° 西270° 東90° 南180° |  | コア鑑定者    | 森山 登             |  |
| 掘進長    | 20.05m                                |  | 地盤勾配 |  | 鉛直 90° 水平 10°        |  | 試験機      | (株)ワイビーエム YBM-05 |  |
| 総掘進長   |                                       |  | エンジン |  | ヤンマー(株)TF-120M       |  | ポンプ      | (株)ワイビーエム SP-40  |  |

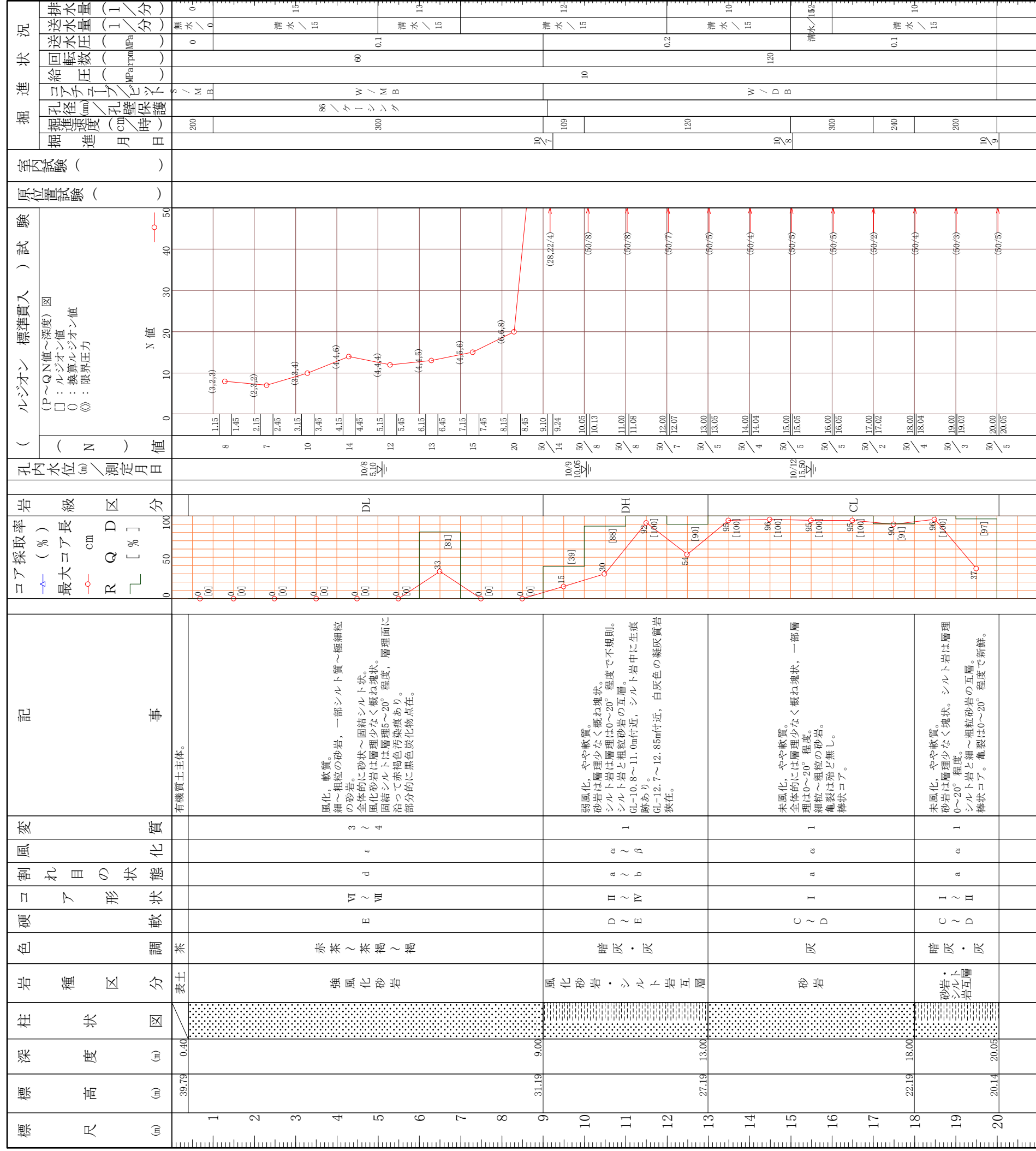

# ボーリング柱状図

調査名 新最終処分場建設候補地 地質調査業務

事業・工事名 松阪市 新最終処分場 基本計画・基本設計業務委託

ボーリングNo

|        |                                       |  |      |  |                               |  |          |                 |  |
|--------|---------------------------------------|--|------|--|-------------------------------|--|----------|-----------------|--|
| ボーリング名 | No.4                                  |  | 調査位置 |  | 三重県 松阪市上川町・山添町地内              |  | 北緯       | 34° 32' 12.38"  |  |
| 発注機関   | 松阪市 環境生活部 清掃政策課                       |  | 調査期間 |  | 令和2年10月9日～2年10月14日            |  | 東経       | 136° 33' 53.22" |  |
| 調査業者名  | パシフィックコンサルタンツ株式会社<br>電話(03-6777-1654) |  | 主任技師 |  | 西川 昌秀                         |  | ボーリング責任者 | 田中 武志           |  |
| 標高     | T.P. +22.92m                          |  | 方位   |  | 北0°<br>西270°<br>東90°<br>南180° |  | ア        | 森山 登            |  |
| 掘進長    | 15.02m                                |  | 地盤勾配 |  | 水平0°<br>鉛直90°                 |  | 鑑定者      | 扶桑工業(株)KR-100H  |  |
| 総掘進長   | 15.02m                                |  | エンジン |  | ヤンマー(株)NFD9                   |  | ポンプ      | ヤンマー(株)CP40     |  |

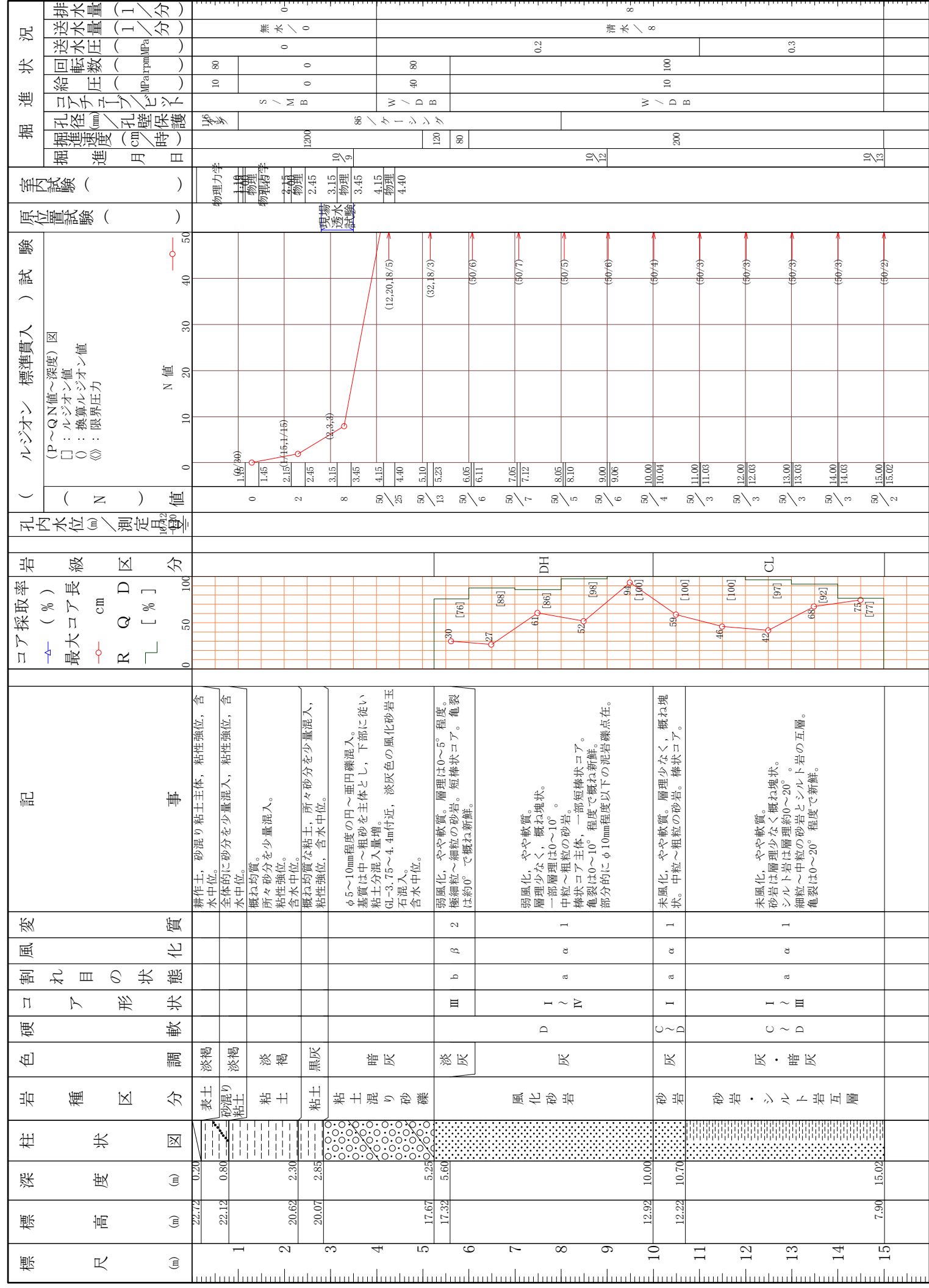

# ボーリング柱状図

調査名 新最終処分場建設候補地 地質調査業務

事業・工事名 松阪市 新最終処分場 基本計画・基本設計業務委託

ボーリングNo

|         |                                       |  |                    |  |                  |  |            |                |                  |
|---------|---------------------------------------|--|--------------------|--|------------------|--|------------|----------------|------------------|
| ボーリング名  | No.5                                  |  | 調査位置               |  | 三重県 松阪市上川町・山添町地内 |  | 北緯         | 34° 32' 09.73" |                  |
| 発注機関    | 三重県 松阪市 環境生活部                         |  | 清掃政策課              |  | 調査期間             |  | 令和2年10月13日 | ～ 2年10月15日     |                  |
| 調査業者名   | パシフィックコンサルタンツ株式会社<br>電話(03-6777-1654) |  | 主任技師 西川 昌秀         |  | 現場代理人            |  | 石毛 恵子      | アサヒ 森山 登       |                  |
| 標高      | T.P. +41.60m                          |  | 方位                 |  | 地盤勾配             |  | 水準0°       |                | ボーリング責任者<br>小島 陽 |
| 掘進長     | 22.03m                                |  | 角度                 |  | 使用機種             |  | 3°         |                |                  |
| 総掘進長    |                                       |  | (株)ワイビーエム YBM-05   |  |                  |  |            |                |                  |
| エンジン    |                                       |  | ヤンマー(株)TF-120M ポンプ |  |                  |  |            |                |                  |
| ボーリングNo |                                       |  | (株)ワイビーエム SP-40    |  |                  |  |            |                |                  |

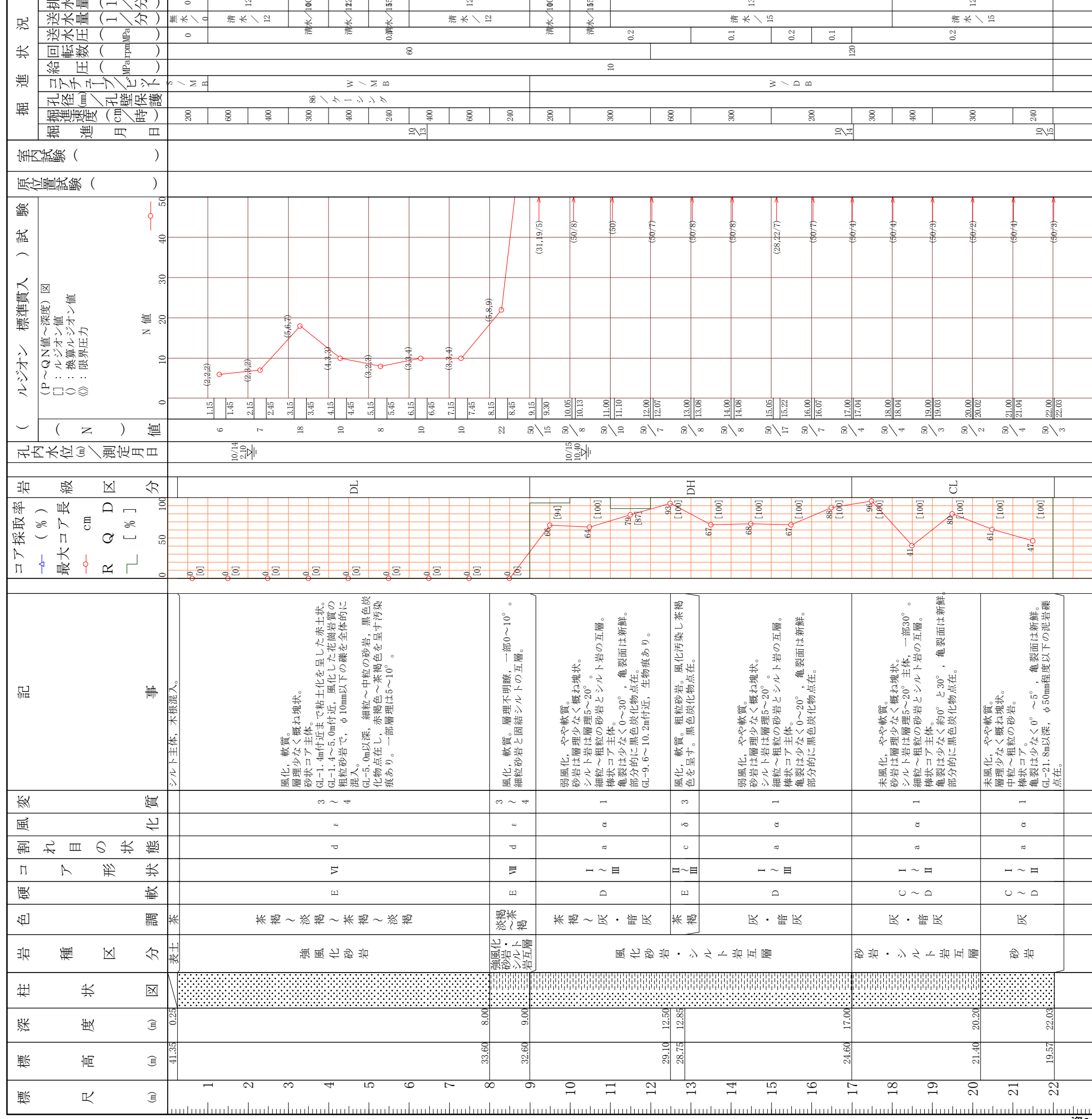



# 岩盤ボーリング柱状図

調査名 新最終処分場施設整備事業 地質調査業務委託

事業名 または 工事名 新最終処分場施設整備事業

調査目的及び調査対象 資源備蓄・廃棄物貯蔵 盛土・埋立て盛土のり面

|        |                            |        |   |                       |                          |
|--------|----------------------------|--------|---|-----------------------|--------------------------|
| ボーリング名 | No. 7                      | 調査位置   | 松阪市山添町 地内                               | 北緯                    | 34° 32' 13.06"           |
| 発注機関   | 松阪市 環境生活部 清掃政策課            | 調査期間   | 2020年 11月 18日 ~ 2020年 12月 4日            | 東経                    | 136° 33' 46.43"          |
| 調査業者名  | 株式会社 若鈴<br>電話 059-226-4101 | 主任技師   | 辻 美久<br>地質調査技師<br>登録番号:                 | ア<br>コ<br>鑑<br>定<br>者 | 鈴木 祐市<br>地質調査技師<br>登録番号: |
| 孔口標高   | T.P.<br>20.10m             | 方位     | 北<br>270°<br>西<br>90°<br>東<br>180°<br>南 | 現場                    | 鈴木 祐市<br>地質調査技師<br>登録番号: |
| 総削孔長   | 9.00m                      | 角<br>度 | 180°<br>上<br>90°<br>下<br>0°             | 試験機                   | YBM-05D                  |
|        |                            |        |   | エンジン                  | NFD9-K                   |
|        |                            |        |   | ポンプ                   | YBM-GP-5                 |

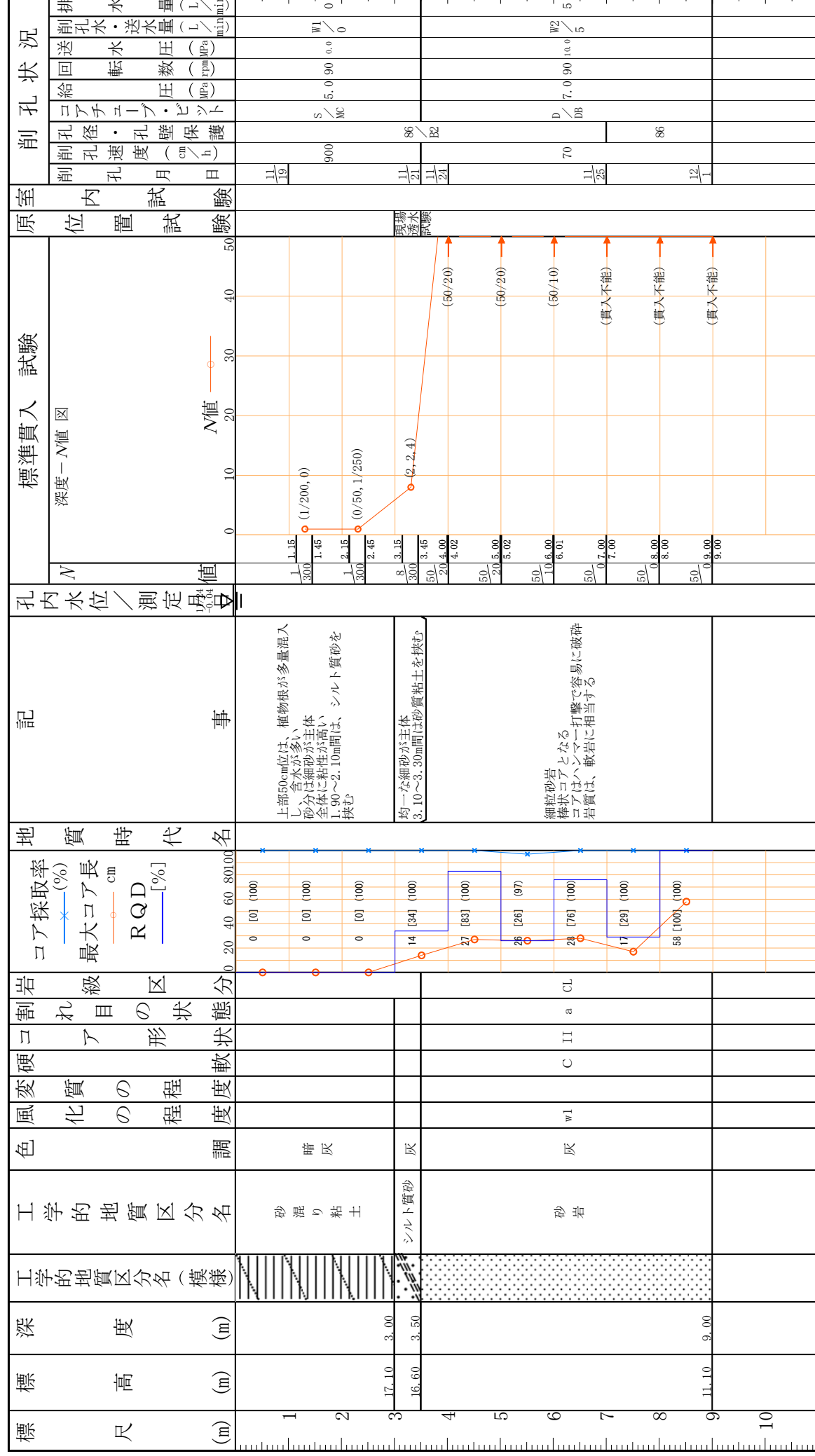



# 岩盤ボーリング柱状図

調査名 新最終処分場施設整備事業 地質調査業務委託

事業名 または 工事名 新最終処分場施設整備事業

調査目的及び調査対象 資源備蓄・廃棄物貯蔵 構造物基礎

|        |                            |      |   |      |                          |
|--------|----------------------------|------|---|------|--------------------------|
| ボーリング名 | No. 8                      | 調査位置 | 松阪市山添町 地内                               | 北緯   | 34° 32' 10.52"           |
| 発注機関   | 松阪市 環境生活部 清掃政策課            | 調査期間 | 2020年 11月 13日 ~ 2020年 11月 24日           | 東経   | 136° 33' 46.44"          |
| 調査業者名  | 株式会社 若鈴<br>電話 059-226-4101 | 主任技師 | 辻 美久<br>地質調査技師<br>登録番号:                 | コア者  | 鈴木 祐市<br>地質調査技師<br>登録番号: |
| 孔口標高   | T.P.<br>19.34m             | 方位   | 北<br>270°<br>西<br>90°<br>東<br>180°<br>南 | コ鑑定者 | 鈴木 祐市<br>地質調査技師<br>登録番号: |
| 総削孔長   | 8.00m                      | 角    | 180°<br>上<br>90°<br>下<br>0°             | 試験機  | YBM-05D                  |
|        |                            | 傾斜   | 鉛直<br>90°<br>0°                         | エンジン | NFD9-K                   |
|        |                            |      |   | ポンプ  | YBM-GP-5                 |

| 標尺 | 高さ (m) | 深度 (m) | 工学的地質区分名(模様) | 工学的地質区分名 | 色調 | 風化の程度 | 硬さ | 割れ目の形状 | 岩級 | コア採取率 (%)<br>最大コア長 cm<br>RQD [%] | 地質時代名 | 記  | 孔内水位 / 測定月日 | 標準貫入試験 | 室内位置試験 | 削孔状況            |
|----|--------|--------|--------------|----------|----|-------|----|--------|----|----------------------------------|-------|--|-------------|--------|--------|-----------------|
| 1  | 17.64  | 1.70   |              | 砂混り粘土    | 暗灰 |       |    |        |    | 0 [0] (100)                      |       | 上部40cm位は、植物根が多量混入し含水が多い。礫はφ5mm以下が主体。砂分は細砂が多い。全体に粘性が高い。 | 11/15       | 1.15   | 11/15  | 削孔速度 (cm/h) 900 |
| 2  | 16.44  | 2.90   |              | 砂質粘土     | 暗灰 |       |    |        |    | 0 [0] (100)                      |       | 1.70~1.80m間は、シルト混り砂礫を挟む。礫はφ5mm以下が主体。砂分は細砂が多い。水気が多い。    | 11/15       | 2.15   | 11/15  | 削孔速度 (cm/h) 900 |
| 3  | 14.79  | 4.55   |              | シルト質砂    | 淡灰 |       |    |        |    | 0 [0] (100)                      |       | 2.55~2.75m間は粘土質砂を挟む。砂粒子は均一な細中砂。水気がやや多い。                | 11/18       | 3.15   | 11/18  | 削孔速度 (cm/h) 900 |
| 5  | 13.89  | 5.45   |              | 砂岩       | 灰  | w3    | D  | IV c   | DH | 11 [11] (100)                    |       | 5.20~5.45m間は、短柱状コアとなる。5.45~5.80m間は、泥岩を挟み亀裂が多い。         | 11/19       | 4.15   | 11/19  | 削孔速度 (cm/h) 120 |
| 6  | 13.54  | 5.80   |              | 砂岩       | 暗灰 | w3    | D  | IV c   | CL | 38 [87] (100)                    |       |  | 11/21       | 6.00   | 11/21  | 削孔速度 (cm/h) 100 |
| 7  | 11.34  | 8.00   |              | 砂岩       | 灰  | w2    | C  | II a   |    | 33 [100]                         |       | 微細粒~細粒砂岩。構状コアとなる。                                      | 11/21       | 8.00   | 11/21  | 削孔速度 (cm/h) 21  |
| 9  |        |        |              |          |    |       |    |        |    |                                  |       |  |             |        |        |                 |





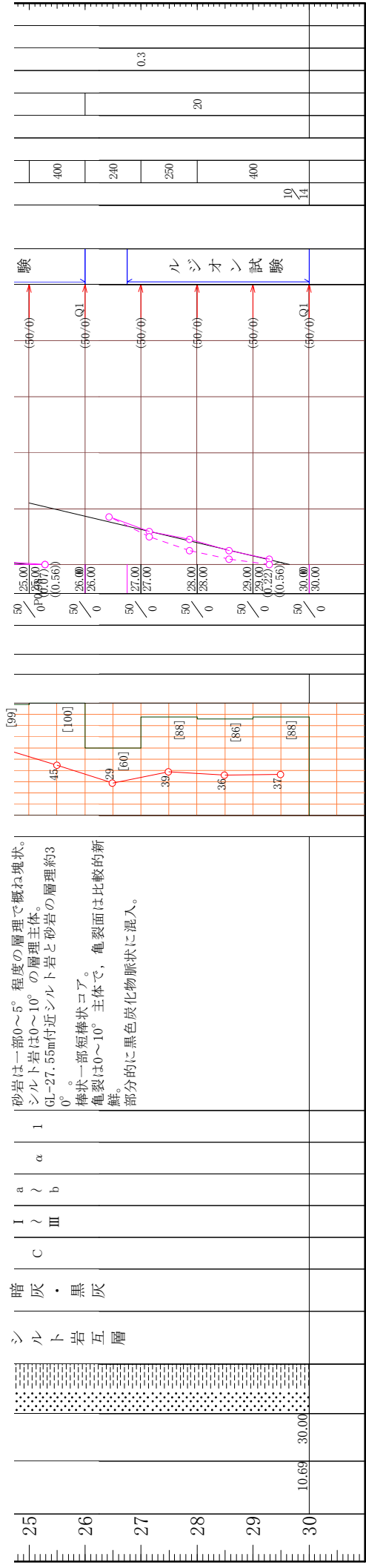



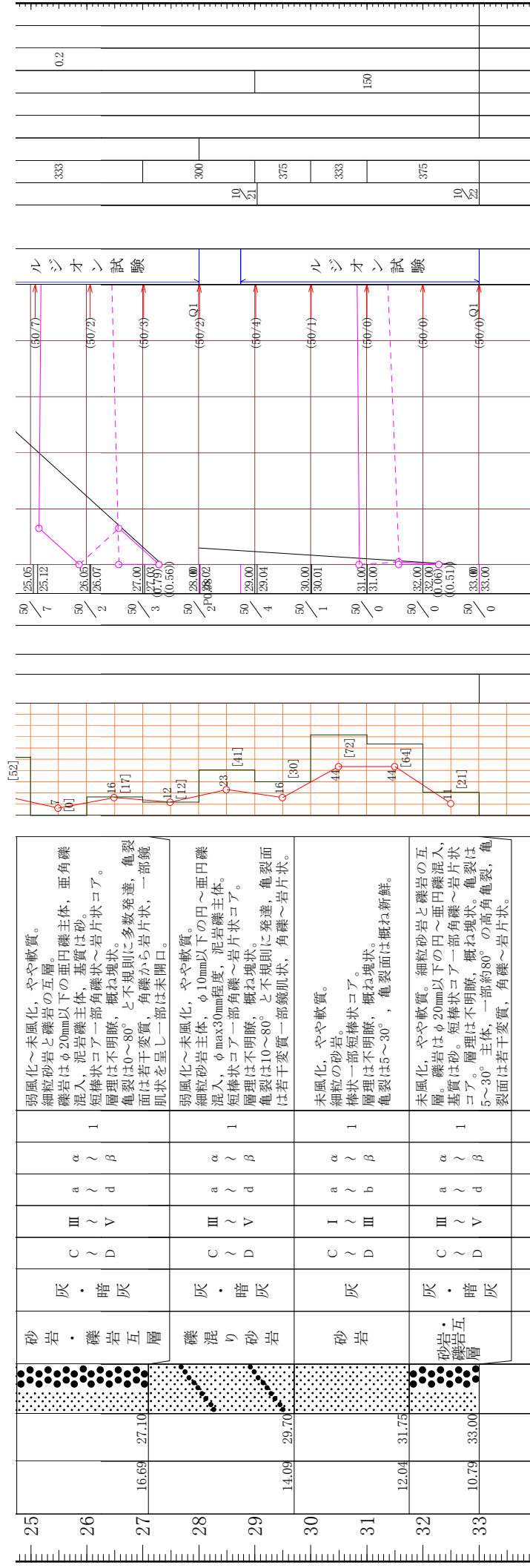

25 弱風化～未風化、やや軟質。細粒砂岩と礫岩の互層。礫岩はφ20mm以下の亜円礫主体、亜角礫混入、泥岩礫主体、基質は砂。短棒状コアの一部角礫状～岩片状コア。層理は不明瞭、概ね塊状。亀裂は0～80°と不規則に多数発達、亀裂面は若干変質、角礫から岩片状、一部鏡肌状を呈し一部は未開口。

26 弱風化～未風化、やや軟質。細粒砂岩主体、φ10mm以下の円～亜円礫混入、φmax30mm程度、泥岩礫主体。短棒状コアの一部角礫～岩片状コア。層理は不明瞭、概ね塊状。亀裂は10～80°と不規則に発達、亀裂面は若干変質一部鏡肌状、角礫～岩片状。

27 未風化、やや軟質。細粒の砂岩。棒状一部短棒状コア。層理は不明瞭、概ね塊状。亀裂は5～30°、亀裂面は概ね新鮮。

28 未風化、やや軟質。細粒砂岩と礫岩の互層。礫岩はφ20mm以下の円～亜円礫混入、基質は砂。短棒状コアの一部角礫～岩片状コア。層理は不明瞭、概ね塊状。亀裂は5～30°主体、一部約80°の高角亀裂、亀裂面は若干変質、角礫～岩片状。

