



松尾

住自協だより
公民館だより

6月号



令和4年6月1日発行
松尾住民自治協議会 TEL: 58-2648

《学級・講座開講のお知らせ》

★第2回ふれあい学級

【日時】 6月21日(火) 10:00~11:00

【内容】 『インターネットと人権』

【講師】 公益財団法人 反差別人権研究所みえ

調査・研究員 中村 尚生さん

【申込み】 6月17日(金)までに松尾公民館(☎58-2648)へご連絡ください。

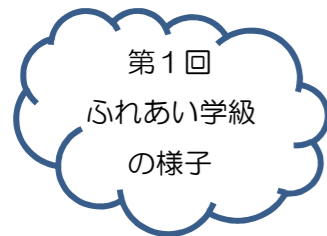

❀ ちぎり絵体験講座 ❀

- 《日時》 6月23日(木) 13:30~15:30
締切り: 6月20日(月)までに松尾公民館(☎58-2648)へ
- 《場所》 松尾公民館 2階会議室
- 《講師》 菊山 さち子 先生
- 《材料費》 800円 ※額が必要な方は別途850円
- 《教材》 『やまゆり』作成
- 《持ち物》 おしぼり(ハンドタオル等を水で濡らして使用)、ハサミ



どなたでも簡単に出来るようにセットしています。
楽しんで作っていただきたいです。
偶数月の第1木曜日に活動しています。サークルのお仲間募集中です。

☆☆☆ 松尾公民館平日ゴルフ同好会 ☆☆☆

令和4年4月28日(木)、松阪カントリークラブにて「第51回ゴルフコンペ」が開催されました。

- ▶ 優勝 福田さん
- ▶ 準優勝 小長井さん
- ▶ 3位 岡野さん



『松尾住民自治協議会総会』が開催されました！

4月29日(金・祝)、松尾小学校体育館にて総会が開催され令和3年度活動報告・決算、令和4年度活動計画・予算、補充役職者の選任についての案が審議され、すべて可決されました。

一人ひとりが地域のことを考え、地域の課題は地域自らで解決していくために多くの方々の積極的な参加をお待ちしております。 松尾住民自治協議会



♪♪「松尾ふれあい図書館」をぜひご利用ください♪♪

松尾小学校の図書室を「ふれあい図書館」として地域の方に開放しています。子ども達は、昼休みには将棋や折り紙を、また、月に1回程度工作教室で楽しんでいます。地域の方も読書や子育ての話をしたり、大人の工作教室に参加することもできます。幼稚園帰りにも、ぜひ親子でお立ち寄りください。折り紙や工作で遊んでいただけます。皆さんお誘いあわせのうえ、ぜひご利用ください。

- 《開館時間》 学校の授業のある日の火・木・金曜日 13:00~16:00
- ★児童の安全確保のため、保護者・地域の方の利用には学校内での登録が必要です。
- ★ボランティアをしていただける方を募集しています。

【問合せ】 松尾地区市民センター 58-2648
松尾小学校 58-2464

育児サークル「松尾キッズ」6月の予定

● 親子リトミック

6月13日(月) 10:30~(部屋は10:00~開室)

- ◆動きやすい服装でご参加ください。
- ◆お茶などの飲み物、タオルなど各自必要な物をお持ちください。



「幸せの黄色いレシートキャンペーン」にご協力ください！！

毎月11日に「マックスバリュ川井町店」でお買い物された黄色のレシートを店内に設置された「松尾住民自治協議会」の箱にご投函いただきますと、集まったレシートの合計金額の1%が還元されます。みなさまのご協力をお願いいたします。

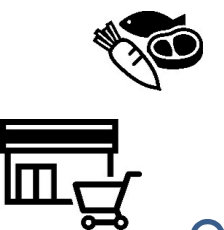

資源物集団回収についてのお願い — 松尾地区自治会 —

●松尾地区の集団回収日時は
松阪市で毎月実施している資源回収日と同じで、6月は2日(木)です。

《7月は7日(木)》

回収品目は、新聞紙、雑誌・雑紙、ダンボール、牛乳パック、古着、アルミ缶です。
集団回収の収益金・補助金は、各自治会に還元されます。



6月行事予定

※どのクラブも気軽に「見学」ください。年度途中の加入も受け付けております。
お問い合わせは、松尾公民館（TEL 581-2648）へお願いします。

☆趣味クラブ等☆

曜日	クラブ名	開始時刻	開講日			
月	シニアビクス	9:00	6	13	20	27
	リラックスヨガ	10:10	6	13	20	27
	育児サークル「松尾キッズ」	10:00	13			
	筆ペン	13:40	13	20	27	
	フラダンス	19:00	6	13	20	27
火	新舞踊「藤登三会」	14:00	7	14	21	
	中高齢者パソコン教室	19:00	7	14	21	28
	若葉の集い【物忘れ予防教室】	10:00	14			
水	たのしい太極拳	10:00	1	15		
	民謡 曲丸会	13:30	8	22		
	キッドビクス	17:00	1	8	15	22 29
	松尾珠算クラブ	18:30	1	8	15	22 29
木	書道	10:00	2	9	16	23
	パッチワーク教室(キルティングBEE)	12:30	2	9	16	23 30
	和紙ちぎり絵	13:00	23			
	絵手紙・へたうま会	13:00	16			
	やさしい英会話	13:45	2	9	23	
	松尾公民館太極拳	19:30	2	9	16	23
金	大正琴(入門・初級)	10:00	10	24		
	コーラス うぶ	10:00	3	10	17	24
	大正琴(中級)	13:00	10	24		
	松尾囲碁クラブ	13:00	3	17		
	民謡太鼓	13:30	休講			
土	料理	19:30	11			
	写真クラブ「広影会」	19:30	25			

・公民館ご利用の際は、必ずご自宅で検温していただき、体調が悪い時は利用を自粛いただくなど、新型コロナウイルス感染拡大防止対策にご協力ください。

☆その他 会議・行事等☆	開催日	開始時刻
役員会	6/10(金)	19:30
健康ウォーキング大会(申込み必要)	6/12(日)	8:20
安全防災部会	6/17(金)	19:00
福祉部会	6/20(月)	19:30
ふれあい学級 ※申込締切り:6/17(金)	6/21(火)	10:00
公民館運営委員会	6/27(月)	19:30



松尾幼稚園 ひよこ教室のお知らせ

松尾幼稚園では、来年度就園児を対象に「ひよこ教室」を開催しています。園庭で遊んだり、園の様子を見ていただいたりできますので、ぜひご参加ください。

《日時》 6月9日(木) 10:00~11:00 《場所》 松尾幼稚園
 《対象》 平成31年4月2日~令和2年4月1日生まれの幼児とその保護者
 ※各自、お茶や着替えなど、必要と思われる物をお持ちください。
 ※保護者の方は、マスクを着用してください。



やさい畑

5月8日(日) 松尾住民自治協議会のやさい畑にさつまいもを定植しました。
 秋に大きなお芋が収穫できることを祈りながら、1つ1つ丁寧に作業しました。



～ お礼 ～

平成町の田畑辰生様より松尾住民自治協議会へご厚志をいただきました。ありがとうございました。

地域クイズ ⑪

松尾地域に関するクイズ！松尾地区内の方であれば、年齢を問わずご参加いただけます。

【問題】今回は岡本町に古くから伝わる伝統の火祭りからの出題です。
 毎年12月15日に松明行列をして大蛇の退散を喜び合う伝統の火祭りが続けられています。このお祭りに供えられる「牛の舌餅」といわれる薄く伸ばした直径30cm程度のお餅を別名で何というのでしょうか？ひらがな4文字でお答えください。

※この問題は「松尾郷土誌百話」から出題されています。

添付の解答用紙にてご解答下さい。正解者の中から抽選で5名様に粗品をプレゼントします。次号に正解と当選者を掲載します。

地域クイズ⑩(先月掲載)の答え： 中部台運動(公園) でした。

★当選者★ 澁谷節男さん、神保杏実さん、中川幸博さん、米田美智子さん、渡辺千代子さん

地域クイズ⑪解答用紙

※6月23日(木)までに市民センターへ(閉館時は郵便受けへご投函ください)

住所	氏名	よみがな	電話番号
町			※屋間連絡のつく番号
解答	〇〇〇餅		