

幸まちづくり

令和4年3月1日発行
118号
幸まちづくり協議会
☎ 23-9549



SAIWAI MACHIZUKURI

配食サービス



2月17日に「高齢者の見守り・ふれあい活動」の一環として、(70歳以上独居・80歳以上高齢者のみの世帯)に、幸小学校児童の皆さんに書いてもらったお手紙を添えてお弁当を手渡しました。

お配り頂いた民生委員、自治会長の皆様に感謝申し上げます。 福祉部会

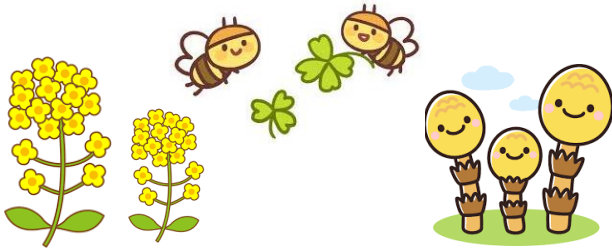

あいさつ運動

あいさつ運動を子どもたちの登校時に毎月1回行っています。令和4年度も引き続き下記日程で行う予定ですので、参加団体(自治会、民生児童委員、幸子連等)の皆様よろしくお願い致します。

日程表 午前7時30分～8時

- 4月25日(月)
- 5月25日(水)
- 6月24日(金)
- 7月19日(火)
- 9月26日(月)
- 10月25日(火)
- 11月25日(金)
- 12月22日(木)
- 1月25日(水)
- 2月24日(金)
- 3月24日(金)



お正月の嬉しいサプライズ



今年元旦の夕食後、突然年長の孫が別室からハッピーバースデーの歌を口ずさみ乍ら大きなバースデーケーキを!

元旦が誕生日の私に愛娘と孫たちがサプライズを! 目にした途端、胸が一杯になり涙ぐむ私と、共に驚き喜んでくれる夫。自分の誕生日祝いなど、両親から全国の人が祝ってくれているからと一度も経験なく過ごしてきた80年の人生で心から幸せなお正月になりました。

N・T



編集後記

庭の福寿草がニョキニョキと顔を出し、春を待っています。



私達もコロナに負けず、春を待ちましょう。(T)

裏面も
ご覧ください



☆お知らせ☆

- *福祉部会
3月3日(木)
19:00
- *広報委員会
3月4日(金)
10:00
- *運営委員会
3月8日(火)
10:00
- *文化部会
3月24日(木)
13:30



原田耳鼻咽喉科

TEL (0598) 25-5151

診療時間	月	火	水	木	金	土	休診日
AM 9:00~12:00	○	○	○	/	○	○	日曜日 木曜日
PM 3:00~ 6:30	○	○	○	/	○	/	祝祭日 土曜日午後

診療予約番号 (0598) 22-3387

松阪市五反田町3丁目1371-7

受付時間 平日 10:00~20:00 日曜・祝日 10:00~18:00 定休日 毎週月曜日 第1火曜日

hair's Cherish

〒515-0063 松阪市大黒田町1801-8
TEL 0598-21-1809(予約優先)

令和3年度「さいわい寺子屋サロン」風景

子どもの居場所づくりとして毎年5回開催しております。（今年度はコロナウイルス拡大のため4回となりました。）

地域の児童・生徒と住民が交流して絆を深めるため、学習の指導・昼食・お楽しみ会などを実施して豊かな時間を共有しています。

コロナウイルス予防対策はしっかりとして実施しました。



今日はどんなバルーンのお土産かな？



一生懸命に問題を解く小中学生



世界一美味しいと好評のカレーライス



不思議なベンハムのこまを作ったよ



迫力あふれる紙芝居



サンタクロースがやってきた



楽しいマジックショー



小中学生による連弾