

aroma

No.88

緊急時特別版

a resident of Matsusaka activity 発行：2020年4月

2020
年度

松阪市市民活動センター 運営委員のご紹介

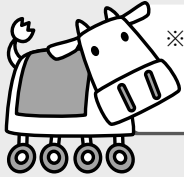

※1:センター運営に関する重要事項とは…
①利用料金 ②開館時間 ③休館日
④団体の登録 及び 取消し 等

今年度1年間、当センターの運営にアドバイスをいただく松阪市市民活動センター運営委員の皆さまをご紹介します。センター運営委員会は、自主参画に賛同していただいた当センターの登録団体の会員と、市の担当所轄職員を含む15名以内で構成されます。委員の皆様には、センター運営に関する重要事項(※1)について承認やアドバイスをいただきます。1年間よろしくお願いたします。

掲載の了承を得た委員のみ顔写真を掲載しています。



松浦武四郎記念館友の会
飯田 秀さん

昨年度は委員長として大役を仰せつかりました。親しまれるこのセンターが交流の場となり市民活動の活性化に繋がればと思います。



松阪市自治会連合会
山本 勝之さん

登録団体の皆さんも市民活動センターに集い、情報発信して、一層の親睦と発展を願っています。



日本赤十字社三重県支部
松阪市地域奉仕団
松田 貴さん

この地域の市民活動支援充実のために市民活動センター運営に関する適切な助言に努めます。

今年度も運営委員をさせていただきます。松阪南勢テニス協会の松田佳浩です。「使い勝手の良い」市民活動センターであるように協議させていただきます。



松阪南勢テニス協会
松田 佳浩さん



松阪市
地域づくり連携課
村林 由美子さん

市民活動センターの担当所管として、皆さまの元気な活動を応援させていただきます。



なんせいオールブラックス
小林 昭洋さん

この度、運営委員に参画した「なんせいオールブラックス」の小林と申します。活動は、主に障がい(身体・知的・精神)を持った方々にスポーツ推進や指導を行っています。よろしくお願い致します。

昨年度に引き続き、市民活動センターの運営を見届けたいと思います。よろしくお願いたします。

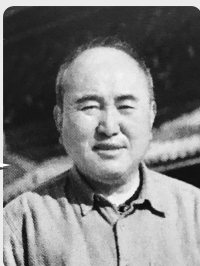

伊勢平氏研究会
倉田 正義さん

市民活動センターの利用が促進されるよう、利用者の視点で助言できればと思います。

大正琴アンサンブル
トレモロファンタジー
岩本 めぐみさん

運営委員の皆さまに
センターの運営を見届けていただきます

松阪ハーモニックジュニアバンド

News

このコーナーは、当センターの市民活動支援事業「NPOあっぱれ大賞2019」の特典として、大賞に輝いた団体に授与した年間情報発信スペースです。

地域になくなくてはならないバンドを目指して

こんにちは！松阪ハーモニックジュニアバンドです。松阪市内唯一の小学生プラスバンドとして、主に市内で演奏活動をしています。「地域になくなくてはならないバンド」を目指して、地区のイベントやお祭り、訪問演奏などで元気いっぱい音楽をお届けしています。また毎年コンクールにも出場し、3年連続で金賞を受賞しています。3月末で6年生が8人卒団し、4月からは8人のメンバーで練習をしています。人数が減ったので演奏できなくなったパート(楽器)もありますが、その分カバーできるように頑張っています。みんなで音を合わせ、曲を作り上げていく喜びや楽しみは格別です。ぜひ一度気軽に遊びに来てみてください。

Tel 080-5165-8029 Mail mhjb.2002@gmail.com

団員募集

◎練習時間：毎週木曜日 18:00~20:00
毎週土曜日 8:30~11:30

◎練習会場：第四小学校多目的室
(松阪市鎌田町428-4)

◎楽器：团よりお貸しします

◎募集対象：松阪市内の小学生

◎会費：月額1,500円

練習見学、体験入団(約1カ月)は随時実施中です♪



Q.通称「ラッパ」と呼ばれる、高音で旋律を吹くことの多い金管楽器はなんでしょう?
答えは次号の楽器紹介で!

活動の様子をFacebookでご覧いただけます



松阪ハーモニックジュニアバンド



松阪市教育委員会事務局 スポーツ課 から お知らせ

みえ松阪マラソン2020 先行エントリー開始



みえ松阪マラソン2020
MIE MATSUSAKA MARATHON

12月20日(日)、三重県唯一となるフルマラソン大会「みえ松阪マラソン」を開催します。

42.195kmのフルマラソンのほかに、ファンランとして、2.9kmの「ニクの部」と10kmの「シューシューの部」、応援ウォークとして

7.4kmの「牛歩の部」を実施します。松阪市民を対象に「先行エントリー枠」(先着順)を設定し、5月7日(木)11時29分から5月21日(木)11時29分まで先行受付を行います。

また、ランナー、応援する人、スタッフが一体となって「みえ松阪マラソン」を作り上げ、盛り上げていくために、ランナーを「支える」企業・店舗、各種団体、学校、自治会・住民協議会などの団体・組織を「みえ松阪マラソン応援隊」として広く募集しています。

大会当日の会場や沿道でのおもてなし・応援・ボランティア活動等、たのしい企画を募集中です。

先行
エントリー
期間

5月7日(木) 11:29

~ 5月21日(木) 11:29

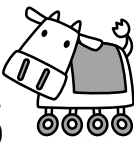

先行エントリーはこちらから



※大会の詳細は【みえ松阪マラソン】のHPをご確認ください。

新型コロナウイルス感染拡大防止に伴う センターからのお知らせ

センター臨時閉館について

新型コロナウイルス感染拡大防止のため、全国に緊急事態宣言が発令されました。松阪市もこれに応じて企業、事業所、公共施設等に対して休館、閉館等の要請を出しました。当センターもこの要請に応じ、下記の通り施設を臨時閉館することになりました。当センターをご利用いただく皆さまにはご迷惑をおかけしますが、何卒ご理解いただきますようよろしくお願い致します。

期間 4月22日(水) ~ 5月6日(水)

(新型コロナウイルスの感染拡大の状況に応じて期間を延長する可能性もあります)

内容 期間中の館内利用のすべて(会議室の予約受付を含む)
ただし、市民活動に関する相談は電話対応いたします。

5月、6月のおススメ講座中止のお知らせ

毎月開催予定のおススメ講座ですが、5月、6月の下記講座につきまちは、新型コロナウイルス感染拡大防止のため、やむなく中止とすることとなりました。7月以降のおススメ講座に関しては情勢を見つつ判断し、講座開催が確実になり次第、当センターHPやSNSなどでお知らせいたします。

5月20日 中止
すぐ使える!
アイデア発想法講座

6月25日 中止
心がつながる
文章表現勉強会

松阪市
市民活動センター

TEL (各種予約専用) 0598-25-3801 [問] 0598-26-0108 FAX 0598-25-3803

Mail katsudou@ma.mctv.ne.jp HP http://www.katsudou.com